صبح اقتصاد

روزنامه اقتصادی ، سیاسی ،اجتماعی، فرهنگی و صبح ایران

info@sobh-eqtesad.ir
www.sobh-eqtesad.ir

پنجشنبه ۲۵ اسفند ۱۴۰۱ | ۲۳ شعبان ۱۴۴۴ | ۱۶ مارس ۲۰۲۳

sobhe-qtesad @sobheqtesad @sobheqtesad

۸ صفحه • سال هجدهم • ۵۰۰۰ تومان • شماره ۵۱۴۴

در جلسه هیئت دولت صورت گرفت

تصویب تعدادی از بندهای آیین‌نامه اجرایی قانون مقررات صادرات و واردات

رسیدگی به لایحه قانون برنامه هفتم توسعه کشور در جلسات هیئت دولت ادامه یافت و تعدادی از بندهای آیین‌نامه اجرایی قانون مقررات صادرات و واردات و نیز برخی طرح‌های پیشنهادی کمیسیون‌های تخصصی دولت برای تغییر در تقسیمات کشوری مورد بررسی و مورد تصویب قرار گرفت. به گزارش ایسنا، هیئت دولت در جلســه روز چهارشنبه، در ادامه جلسات فوق‌العاده بررسی لایحه قانون برنامه هفتم توسعه اقتصادی، اجتماعی و فرهنگی کشور، بندهای دیگری از این لایحه را تصویب کرد. در این جلســه که به ریاســت سید ابراهیم رئیسی برگزار شد، همچنین برخی بندهای آیین‌نامه اجرایی قانون مقررات صادرات و واردات در خصوص شرایط صدور کارت بازرگانی و همچنین صدور مجوز برای راه‌اندازی بازارچه های مرزی اصلاح شد. بررسی و تصویب برخی طرحهای پیشنهادی کمیسیونهای تخصصی دولت برای تغییر در تقسیمات کشوری و الحاق یا انتزاع برخی بخشها در شهرستانهای مختلف از دیگر موضوعات مهم مطرح شده در جلسه امروز هیئت دولت بود.

۴

فرمانده نیروی زمینی سپاه:

خدمت به مردم را بالاترین مدال افتخار برای خود می دانیم

۲

توافق ایران و عربستان چه معنایی برای قیمت نفت دارد؟

بازارهای انرژی هفته جاری را با کاهش قیمت آغاز کردند و نفت روز دوشنبه، درست چند روز پس از اعلام توافق ایران و عربســتان و پایان یافتن اختلاف هفت ساله دو طرف، افت قابل توجهی پیدا کرد. به گزارش ایسنا، اما این کاهش قیمت ارتباطی به احیای روابط دیپلماتیک ایران و عربستان نداشت و ناشی از نگرانی‌ها نسبت به ورشکستگی بانک سیلیکون‌ولی و بروز یک بحران مالی جدید بود. با این حال، تحلیلگران پیش بینی کردند که ترمیم روابط میان دو کشور، می‌تواند با تحکیم ثبات در منطقه، نرخ پریمیوم ژئوپلیتیکی که گاهی در بازار نفت به دلیل تنش میان ایران و عربستان ایجاد می‌شد را ملایم کند. .....

۴

چالشی بودن» و «قابلیت حصول اهداف» برنامه فولاد خراسان در سال آینده

۵

معاون شرکت آب منطقه‌ای آذربایجان شرقی خبر داد:

کاهش ۲۲ درصدی ورودی سدهای آذربایجان شرقی

۴

گهر زمین به سوی جهانی شدن می تازد

۳

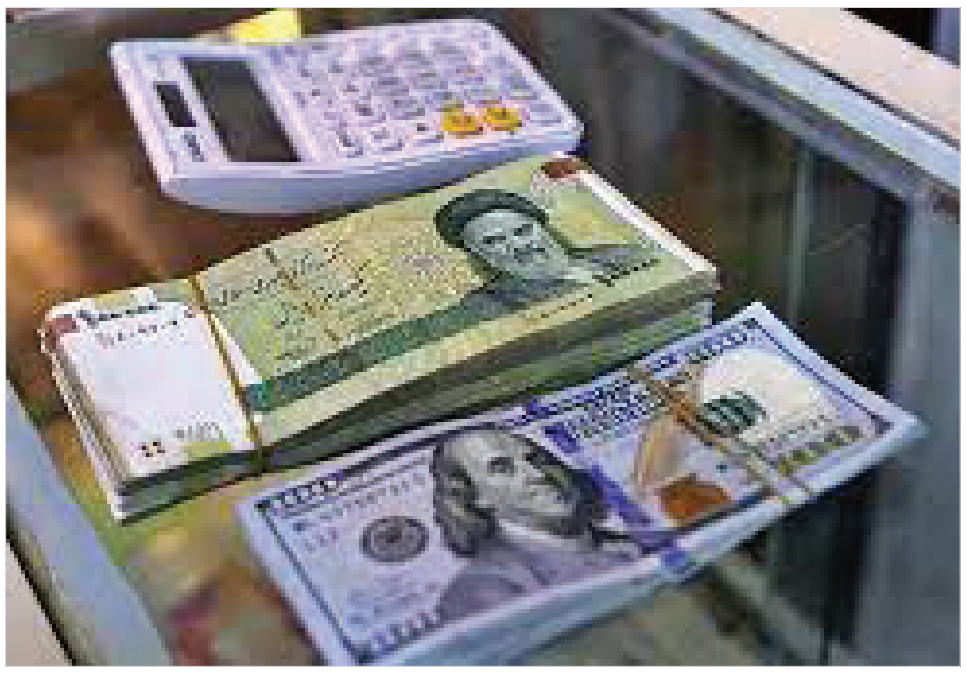

دیپلماسی منطقه‌ای راهکاری برای ثبات بازار ارز

۳

دستمزد کارگران هفته آینده تصویب می‌شود؟

وزیر تعاون و رفاه اجتماعی از تعیین دستمزد کارگران تا اوایل هفته آینده خبر داد و گفت: تاکید ما این است که تفاوت و تبعیضی میان کارگران و کارکنان دولت ایجاد نشود. به گزارش ایسنا، دوشنبه این هفته جلســه شورای عالی کار با حضور وزیر کار و نمایندگان گروه‌های کارگری و کارفرمایی برگزار شــد. در این جلسه کمیته دســتمزد هم بالاخره گزارش هزینه ماهانه سبد معیشــت کارگران را ارائه و رقم آن را ۱۲ میلیون و ۴۷۹ هزار و ۵۰۰ تومان اعلام کرد. به گفته مقامات کارگری این عدد حاصل محاسبه گروه دولت و کارفرمایان بوده و رقمی که گروه کارگری در خصوص هزینه‌های سبد معیشت کارگران به دست آورده‌اند بیش از این مبلغ و ۱۷ میلیون و ۴۴۷ هزار و ۱۶۰ تومان بوده و اختلاف ۵ میلیون تومانی با گزارش کمیته دستمزد دارد. مقامات کارگری معتقدند در جلســه دو روز گذشــته شورای عالی کار در خصوص هزینه سبد معیشت و درصد افزایش دســتمزد نتیجه ای حاصل نشــده و در خصوص رقم سبد معیشت خانوارهای کارگری اختلاف نظر بســیاری وجود دارد. امروز نیز کمیته دستمزد شورای عالی کار به منظور بررسی و محاسبه بیشتر هزینه‌های سبد معیشت برگزار می‌شود و چنانچه ارقام و اعداد مطرح شده مورد توافق طرفین قرار گیرد گروه کارگری با دست بازتری در نشست آتی شورای عالی کار شرکت خواهند کرد و چانه‌زنی‌های مزدی شکل رسمی‌تری به خود خواهد گرفت.

رئیس کانون عالی انجمن‌های صنفی کارگران معتقد است اگر امسال ۱۰۰ درصد هم به حقوق کارگران اضافه کنیم و درباره سبد معیشت به نتیجه نرسیم تاثیری در قدرت معیشت خانوارهای کارگری نخواهد داشت زیرا کف دستمزدی که اکنون وجود دارد، عادلانه نیست و این کف باید اصلاح و منطبق با خط فقر شود. حمید حاج اسماعیلی - کارشناس حوزه کار - نیز بر این باور اســت این تاکتیک که در مذاکرات مزدی روی رقمی مشــخص متمرکز شویم و فشار بیاوریم کارساز و شایسته نیست و با روح سه جانبه‌گرایی در شورای عالی کار همخوانی ندارد.باید تلاش کنیم که حداقل‌های معیشــتی را برای کارگران تامین و قدرت خرید آنها را حفظ کنیم. طبق آنچه به طور رســمی اعلام شده روز جمعه ۲۶ اســفند ماه نیز شورای عالی کار تشکیل جلسه خواهد داد تا دیدگاه‌های گروه کارگری و کارفرمایان و دولت به یکدیگر نزدیک شود و ارقام هزینه ســبد معیشت مورد پذیرش قرار گیرد، بنابر این احتمال تصویب دستمزد ۱۴۰۱ در جلسه روز جمعه دور از انتظار خواهد بود ضمن آنکه سید صولت مرتضوی ـ وزیر تعاون،کار و رفاه اجتماعی نیز امروز در حاشیه جلسه هیات دولت اعلام کرد که تعیین دستمزد کارگران تا اوایل هفته آینده صورت خواهد گرفت و تا پایان هفته اقدامات لازم از سوی کارگروه های تخصصی دنبال خواهد شد. به گفته وی درباره تعیین حداقل حقوق دستمزد کارگری هم کمیته تعیین مصادیق جلسات مختلفی برگزار کرده و هم شورای عالی کار در هفته جاری تشکیل جلسه داده است.

وزیر کار گفت: مشترکات طرفین بالا است و چند مبحث مجددا به کارگروه‌های تخصصی واگذار شده و تا پایان هفته اقدامات لازم انجام خواهد گرفت. تاکید ما این است که تبعیض قائل نشویم و تفاوتی میان کارکنان دولت و کارگران به وجود نیاید.

کمک چند صد میلیون دلاری مایکروسافت برای ساخت ابررایانه ChatGPT

مایکروســافت با صرف صدهــا میلیون دلار به ساخت یک ابررایانه برای شرکت OpenAI کمک کرد تا ظهور ربات هوش مصنوعی ChatGPT را ممکن کند و اکنون در فکر افزایش مقیاس آن و هر چه بیشتر توانمندکردن این ربات پیشرفته است. به گزارش ایسنا و به نقل از آی‌ای، نزدیک به پنج ســال پیش، یک شرکت کمتر شناخته شده به مایکروســافت با درخواستی ویژه برای همــکاری به منظــور افزایش مقیــاس قدرت محاســباتی در مقیاســی که قبلا هرگز انجام نشده بود، نزدیک شد. سپس مایکروسافت چند صــد میلیون دلار را صرف ســاختن ده‌ها هزار تراشه قدرتمند برای ساخت یک ابررایانه کرد. این شرکت موســوم به OpenAI از این ابررایانه برای آموزش مدل زبانی بزرگ خود یعنی GPT استفاده کرد و همانطور که اکنون همه می‌دانیم، تاریخ‌ساز شد. مایکروسافت با ساخت مدل‌های هوش مصنوعی که بــه کاربران کمک می‌کند کارآمدتر کار کنند، غریبه نیست. غلط‌گیر املای خودکار که تاکنون بــه میلیون‌ها کاربر کمک کرده است، نمونه‌ای از یک مدل هوش مصنوعی آموزش‌دیده در مدل زبانی اســت. با این حال شرکت OpenAI به دنبال توسعه چنین چیزی نبود. این شرکت می‌خواست اساساً نحوه تعامل مردم با رایانه‌ها را تغییر دهد و به چیزی عظیم نیاز داشــت. چگونه مایکروسافت یک ابررایانه

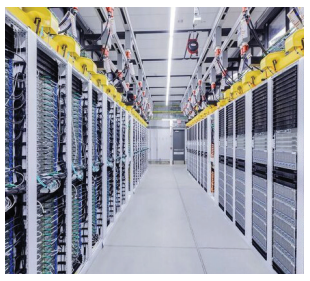

برای OpenAI جمــع‌آوری کرد وقتی OpenAI جزئیات مقیاسی را که می‌خواست محاسبه کند، به مایکروسافت ارائه کرد، مایکروسافت متوجه شــد که این شــرکت باید برای مدتی طولانی به خدمات رایانش ابری آن دسترســی داشته باشد. بنابراین مایکروســافت شروع به ترکیب ده‌ها هزار تراشــه گرافیکی A۱۰۰ از شــرکت NVIDIA کرد که قدرت محاسباتی بالایی دارند و اغلب برای توســعه مدل‌های هوش مصنوعی اســتفاده می‌شــوند. با این حال، موضوع فقط اتصال تراشه‌ها به یکدیگر نبود. هنگام آموزش مدل‌های هوش مصنوعی، کار بین هزاران واحد پردازشی تقسیم می‌شــود که به یکباره فعال می‌شــوند و به مدیریت دقیق انرژی نیاز دارند. فراتر از آن، پردازنده‌ها همچنین باید با یکدیگر ارتباط برقرار کنند تا کارهای انجام شده را که مایکروسافت باید برای آن نرم‌افزار ویژه بنویسد، به اشــتراک بگذارند. وقتی که OpenAI مدل خود را آموزش داد، چالش بزرگتر و مهم‌تر، در دسترس قرار دادن آن برای بسیاری از کاربران بود، بنابراین مایکروســافت موتور جستجوی Bing جدید خود را راه‌اندازی کرد که از GPT-۴، نسخه پیشرفته مدل زبانی OpenAI استفاده می‌کند و کاربــران را در لیســت انتظار قرار می‌دهد تا بتواند سرورهای خود را قبل از ارائه سرویس مدیریت کند. مایکروسافت همچنین از طریق ســرویس‌های هوش مصنوعی Azure خود، زیرساخت‌های محاسباتی را نیز در اختیار ســایر کاربران قرار می‌دهد تا مدل‌های هوش مصنوعی خود را بســازند. تیم مایکروســافت Azure باید تمام جزئیات کوچک از تراشه‌ها تا سرورها و مواد سازنده سازه‌ها را زیر نظر داشته باشد؛ زیرا اختلال در هر یک از اجزای سازنده می‌تواند برنامه‌های آنها را برای افزایش مقیاس سریع مختل کند. آنچه که مایکروسافت چند ســال پیش بــرای OpenAI گــردآوری کرد، کاربران را شگفت‌زده کرده است. اکنون چیزی که این شرکت در حال ساخت آن است، حتی بزرگتر و پیچیده‌تر از نسخه قبلی است و فقط باید منتظر ماند و تصور کرد که چه مدل‌های هیجان انگیزی را به نمایش خواهد گذاشت. به نظر می‌رســد عصر هوش مصنوعی تازه شروع شده است.

ارســال پیــام بین پیام‌رســان‌های داخلی بــرای نخســتین بار

به دنبال اعلام لــزوم حمایت از پیام‌رســان‌های داخلــی، برخی کاربــران بــر ایــن باورنــد که پراکندگی و تعدد پیام‌رسان‌های بومی سبب سردرگمی آنها شده است، بر این اساس پیشنهاد شد قابلیتی تحت عنوان اینترکانکشن (اتصــال پیام‌رســان‌ها) میــان پیام‌رســان‌های داخلــی ایجاد شــود و طبــق گفتــه وزیــر ارتباطات قرار اســت این قابلیت تا پایان امســال عملیاتی شود.

جناب آقای مهندس رضا صفــاری

مدیرعامل محترم شرکت شهرکهای صنعتی استان قزوین

خبر اندوه وارده به شما، ما را در غصه جانگداز فرو برد.

اندوه بی پایانمان از این واقعه دردناک قابل وصف نیست. ولی در برابر تقدیر حضرت پروردگار چاره‌ای جز تسلیم و رضا نیست. این ماتم جانگداز را به شما و خانواده محترم تان صمیمانه تسلیت عرض نموده و از خداوند تبارک و تعالی برای آن مرحومه علو درجات و رحمت واسعه و برای شما و سایر بازماندگان صبر و بردباری مسئلت داریم.

صنعت غذایی کورش (اویــــلا)

گزیده خبر

همکاری ایران و کنیا در توسعه خدمات الکترونیکی

کشور کنیا، خواستار انتقال تجربه و دریافت مشاوره فنی از کشور ایران به منظور توســعه خدمات الکترونیکی شد. به گزارش ایسنا، معاونان وزرای ارتباطات دو کشــور جمهوری اسلامی ایران و کنیا با هدف توسعه خدمات الکترونیکی در اجلاس جوامع اطلاعاتی و دانشــی ۲۰۲۳ که در سوئیس برگزار شد، با یکدیگر دیدار کردند.

در ایــن دیدار، محمد خوانســاری-معاون وزیر ارتباطات و رییس سازمان فناوری اطلاعات ایران- با ادوارد واسوا کیسیگانی-معاون وزیــر ارتباطــات و اطلاع رســانی کنیا- و هیات هــای همراه در دومیــن روز فروم جوامع اطلاعاتی و دانشــی با حضور نمایندگان دفاتر نمایندگی دو کشــور نزد سازمان ملل متحد در مورد مسایل مورد علاقه دو کشور در حوزه ارتباطات و فناوری اطلاعات گفتگو کردند و به تبادل نظر پرداختند. در این دیدار معاون وزیر ارتباطات، موفقیت‌هــای ایران در ارائــه خدمات دولــت الکترونیک را برای معاون وزیر ارتباطات کنیا تشــریح کرد و کیسیگانی نیز با دعوت از مسئولین وزارت ارتباطات و فناوری اطلاعات جمهوری اسلامی ایران، خواستار انتقال تجربه و دریافت مشاره فنی به منظور ایجاد پنجره واحد خدمات دولت، ارائه خدمات الکترونیکی به روســتاها

و نقاط دورافتاده و توســعه زیرســاخت فیبر نوری در این کشور شــد. در پایان این نشست، مقرر شد اقداماتی برای تسهیل ارتباط شــرکت‌های بخش خصوصی برای صادرات خدمات مهندسی به کنیا انجام و موضوع در ســازمان‌های متبوع دنبال شود. همچنین معاونان وزرای ارتباطات دو کشــور جمهوری اسلامی ایران و کوبا در حاشیه فروم جوامع اطلاعاتی و دانشی ۲۰۲۳ در ژنو با یکدیگر دیدار کردند. در این دیدار محمد خوانساری- معاون وزیر ارتباطات و ســازمان فناوری اطلاعات ایران- با ویلفرد گنزالز ویدال - معاون وزیر ارتباطات کشور کوبا در حضور برخی اعضای دفتر نمایندگی دائم دو کشــور در ســازمان ملل متحد به گفت و گو پرداختند و رئیس سازمان فناوری اطلاعات ایران به تبیین تجربیات کشور ایران در حوزه خدمات دولت الکترونیک و همچنین نقش سازمان های رگولاتور در توســعه خدمات پلتفرم های بومی پرداخت. طی این دیدار، مقرر شــد با هدف توسعه روابط فنی میان طرفین، ضمن تنظیم تفاهم نامه همکاری نسبت به تشکیل کارگروهی مشترک برای تبادل تجربیات موفق اقدام شود.

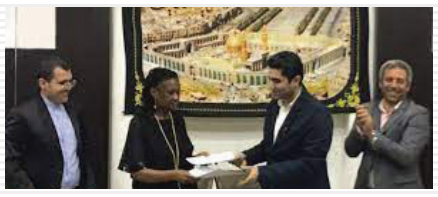

نظارت سازمان بازرسی کل کشور بر عملکرد دستگاه‌های خدمت رسان در تعطیلات نوروز

رئیس سازمان بازرسی کل کشور در رابطه با نظارت بر دستگاه‌های خدمت رسان در نوروز به مردم گفت: سازمان بازرسی کل کشور در راســتای وظایفی نظارتی که در اجرای اصل ۱۷۴ قانون اساســی دارد، مکلف است بر اجرای صحیح قانون و حسن جریان امور در دســتگاه‌های اجرایی، سازمان‌ها و نهادها نظارت داشته باشــد و عملکرد آن‌ها را بررسی کند. به گزارش ایسنا، ذبیح الله خدائیان در رابطه با نظارت بر دستگاه‌های خدمت رسان در نوروز به مردم اظهار کرد: سازمان بازرسی کل کشور در راستای وظایفی نظارتی که در اجرای اصل ۱۷۴ قانون اساسی دارد، مکلف است بر اجرای صحیح قانون و حسن جریان امور در دستگاه‌های اجرایی، سازمان‌ها و نهادها نظارت داشته باشد و عملکرد آن‌ها را بررسی کند. وی افزود: براین اساس مقرر شد، همکاران ما در سازمان بازرسی در سراسر کشور در ایام نوروز با برقراری کشیک و تشکیل گروه‌های تخصصی نظارت و بازرسی بر عملکرد دستگاه‌های خدمت رسان در تعطیلات نوروز نظارت داشته باشند. رئیس سازمان بازرسی کل کشور بیان کرد: مقرر شده است بازرسان سازمان بازرسی کل کشور با بازدیدهای سرزده و بازرسی‌های موردی از مراکز درمانی و بهداشتی، فرودگاه‌ها، پایانه‌های حمل و نقل و دستگاه‌هایی که بر قیمت‌های و گرانفروشی نظارت دارند، عملکرد این دستگاه‌ها را مورد بررسی قرار دهند و نقاط ضعف و قوت آن‌ها را شناسایی کنند. خدائیان تصریح کرد: دستگاه‌های که در انجام وظایف محوله کوتاهی داشته باشند و در خدمت مردم نباشند، نتایج به مراجع ذی صلاح اعلام می‌شود و مردم نیز چنانچه از عملکرد دستگاه‌های خدمت رسان رضایت نداشته باشند، می‌توانند گزارش‌های خود را به صورت حضوری به بازرسان سازمان بازرسی در سراسر کشور و یا از طرق سامانه ۱۳۶ سازمان بازرسی اعلام کنند.

معاون حقوق عامه دادستان کل کشور:

با دریافت هرگونه وجه تحت عناوین حق فنی، حق مدیریت، نسخه خوانی، نسخه پیچی برخورد خواهد شد

معاون حقوق عامه و پیشگیری از وقوع جرم دادستان‌های سراسر کشور از برخورد با داروخانه و مراکز دارویی متخلف در دریافت هزینه‌های غیر قانونی خبر داد. به گزارش ایسنا، غلامعباس ترکی معاون حقوق عامه و پیشگیری از وقوع جرم دادستان‌های سراسر کشور از برخورد با داروخانه و مراکز دارویی متخلف در دریافت هزینه‌های غیر قانونی خبر داد. وی اظهار کرد: علی رغم «ابطال دستورالعمل تعرفه خدمات سرپایی دارویی در داروخانه‌های دولتی و خصوصی مطابق دادنامه هیات محترم عمومی دیوان عدالت اداری و ممنوعیت دریافت هرگونه حق فنی تحت عناوینی از قبیل حق فنی داروخانه، حق مدیریت خدمات دارویی، تعرفه خدمات دارویی، هزینه نسخه خوانی، هزینه نسخه پیچی، هزینه نسخه الکترونیک، حق ارائه خدمات فنی، تعرفه خدمات سرپایی دارویی و.. از سوی داروخانه‌های دولتی و غیر دولتی، لیکن گزارش‌های دریافتی و اعتراضات مردمی واصله حاکی است برخی داروخانه‌ها در کشور بر خلاف آرای صادره کماکان نسبت به دریافت مبالغ غیر قانونی مذکور اقدام می‌کنند. معاون دادستان کل کشور تصریح کرد: بر این اساس و با عنایت به وظایف قانونی ســازمان غذا و دارو در امر نظارت بر داروخانه‌ها و در اجرای ماده ۲۹۰ «قانون آیین دادرســی کیفری»، ماده ۴ «دستورالعمل نظارت و پیگیری حقوق عامه» و در راستای تکالیف نظارتی دادستانی کل کشور در امر صیانت از حقوق عامه و به منظور حفظ حقوق و دارایی مردم ضرورت دارد این سازمان ضمن تاکید و ابلاغ مجدد ممنوعیت دریافت هرگونه وجهی از مردم تحت عناوین یادشــده از ســوی داروخانه‌ها و سایر مراکز دارویی و درمانی ذیربط، تمهیدات و تدابیر لازم را از سوی واحدهای نظارتی و بازرسی جهت اطمینان از رعایت قوانین و مقررات و حفظ حقوق مردم و مقابله با تخلفات مرتبط به عمل آورد.

گزیده خبر

طومار شکایت علیه پهلوی تحویل نماینده دادستان کل کشور شد

طومار شکایت اموال غارت شده مردم ایران توسط "جمعیت طلبکاران شاه"، تحویل عبدالصمد خرم آبادی معاون دادســتان کل کشور شد. به گزارش ایسنا، امروز چهارشنبه ۲۴ اسفند ماه، جمعیت مردمی طلبکاران شاه با تجمع مقابل دادستانی کل کشور، طومار شکایت اموال غارت شــده مردم ایران توسط خاندان پهلوی را به عبدالصمد خرم آبادی معاون دادستان کل کشور تحویل داده و خواســتار پیگری اموال به ســرقت رفته مردم ایران از طریق مراجع قضایی بین المللی توســط قوه قضاییه و دادستان کل کشور شدند. متن این طومار که در راهپیمایی ۲۲ بهمن ماه به امضای آحاد مردم ایران رســیده اســت به شــرح زیر است: دادستان محترم کل کشــور حجت‌الاسلام منتظری دامت برکاته ســلام علیکم؛ با تبریک سالگرد پیروزی انقلاب اسلامی. همانطور که مستحضرید. ۴۴ سال پیش شاه خائن و جنایتکار از ترس افتادن به دست مردم و محاکمه و مجازات در دادگاه عدل اســلامی با سرقت اموالی که توسط کارشناسان ۵۶ میلیارد دلار تخمین زده شــده به خارج گریخت. این اموال که به صورت نقدی و یا از طریق حساب‌های بانکی همچنین صدها چمدان عتیقه‌جات و طلا و جواهرات بعضا منحصر به فرد، سهام شرکت‌های بزرگ بین‌المللی و خرید املاک و ویلاها و کاخ‌های متعدد در سایر کشورهای جهان توسط خانواده شاه فراری به سرقت رفت اموال غارت شده اگر در هر سال فقط ۳ درصد سود کرده باشد اکنون ۲۱۸ میلیارد دلار شده است و نصف آن هم خرج عیاشی و قمار و باج دادن به سران غربی و سازمان‌های جاسوسی غرب شده باشد باقیمانده آن لااقل ۱۰۹ میلیارد دلار و ســهم هر ایرانی از باقیمانده این اموال لااقل ۶۰ میلیون تومان خواهد بود، مردم ایران ســزاوارتر از هر کســی برای بهره‌برداری از ثروت خودشان هستند و حق دارند مطالبه‌گر این اموال غارت شده باشند.

به دنبال تجمعات و تظاهرات بزرگ مردم ایران برای برگرداندن این اموال و اقدامات دانشجویان پیرو خط امام در ســال‌های اولیه انقلاب اســلامی دولت آمریکا طــی معاهده الجزایر متعهد شــد کلیه اموال تحت اختیار خاندان شاه را که مورد شکایت جمهوری اسلامی است تا زمان رسیدگی در دادگاه توقیف کند و اجازه انتقال آن‌ها را ندهد و نهایتا در صورت صدور رأی دادگاه آن‌ها را به ایران برگرداند. اما متأســفانه رژیم آمریکا مثل همیشــه به تعهد خود عمل نکرد و بعد از ۴۲ سال از امضای عهدنامه حتی یک ریال از اموال سرقت شده توسط شاه را برنگرداند.

فرمانده نیروی زمینی سپاه:

خدمت به مردم را بالاترین مدال افتخار برای خود می

فرمانده نیروی زمینی ســپاه در مراســم واگذاری ۱۰۰ واحد مسکونی اهدایی سپاه به مردم در جزیره هرمز گفت: خدمت به مردم و کمک به سازندگی و پیشرفت کشور را بالاترین مدال و افتخار و اعتبار برای خود می دانیم. به گزارش ایســنا به نقل از سپاه نیوز؛ سردار سرتیپ پاسدار محمد پاکپور فرمانده نیروی زمینی ســپاه در آیین اهدای یکصد واحد مسکونی مشارکتی ســاز این نیرو در جزیره هرمز گفت: دشــمن از راهبرد جنایت و کینه و تحریم علیه ملت ایران ثمری جز رســوایی و شکست نخواهد گرفت. وی افــزود: بی‌تردید عظمت و بزرگی و کرامت ملت ایران، دشــمن را به تمکین و تســلیم وادار خواهد کرد. فرمانده نیروی زمینی سپاه گفت: افتخار و اعتبار ما خدمت به چنین ملت بزرگ و عزتمندی است و در راه عزت و استقلال و امنیت و پیشــرفت این ملت تا پای جان ایستاده ایم. وی افزود: راهبرد اصولی ما در اجرا و به ثمر نشاندن هزاران پروژه عمرانی و ســازندگی و خدماتی و مردم‌یاری در سراسر کشور مبتنی بر شــأن خدمتگزاری و اعتقاد راسخ به چند وجهی بودن امنیت اســت. فرمانده نیروی زمینی سپاه گفت: امروز مشارکت در ساخت شهرک مسکونی ۱۰۰ واحدی هرمز، آبرسانی به صدها شهر و روستا درسراسر کشور، ساخت صدها کیلومتر جاده و پل و تلاش برای مشارکت در ســاماندهی و بهبود معیشت مردم، بخشــی از ماموریت ذاتی و مستمر ما اســت. وی افزود: ما در کنار توجه دقیق و عمیق بــه ماموریت های دفاعی و نظامی و تمرکز ویژه بر مقابله با تهدیدات امنیتی، از مشــارکت در سایر وجوه و اضلاع امنیت غافل نبوده و نخواهیم بود. ســردار پاکپور گفت: خدمت به مردم و کمک به ســازندگی و پیشرفت کشور را بالاترین مــدال و افتخار و اعتبار برای خــود می دانیم. وی افزود: دشمن از رشد و پیشرفت و اقتدار و توانمندی این مردم عصبانی و ناراحت می‌شــود و ما دقیقاً از مجاهدت و تلاش در جبهه خدمت به مردم و کمک به پیشرفت آنان عقب نخواهیم نشست و خشم و عصبانیت دشمن را از این رویکرد کاملاً درک می کنیم. گفتنی اســت طی مراسمی با حضور فرمانده نیروی زمینی سپاه و جمعی از مردم و مسئولان، یکصد واحد مسکونی و دو زمین تجهیز شــده با کاربرد ورزشی که به همت قرارگاه منطقه‌ای مدینه منوره ، قرارگاه محرومیت زدایی نیروی زمینی ســپاه و مشــارکت برخی دیگر از نهادها و ارگان‌های انقلابی ساخته شده است تحویل سرپرستان خانوارهای ایثارگر، شهدا، مددجویان کمیته امداد امام خمینی (ره) و بهزیســتی و اقشار کمتر برخوردار در جزیره هرمز شد.

آگهی فقدان سند مالکیت پلاک ۱۶۵ فرعی از ۳۸ اصلی

آقای احمد بندگی با تسلیم دو برگ استشهاد محلی که به تصدیق دفتر اسناد رسمی شماره ۲۶ شهرجم رسیده مدعی است یک برگ سند مالکیت ششدانگ یک باب خانه پلاک ثبتی ۱۶۵ فرعی از ۳۸ اصلی به مساحت ۲۰۶/۳۵ متر مربع قطعه سه واقع در شهر جم که در دفتر الکترونیک ۱۳۹۴۲۱۰۲۴۰۳۴۰۰۰۰۷۱ به نام آقای احمد بندگی فرزند عبدالعلی به ثبت رسیده و سند صادر و تسلیم گردیده است و مشمول رهن و بازداشت نمی باشد و نامبرده اعلام نموده سند مالکیت آن به علت جابجایی مفقود شده و تقاضای صدور سند المثنی مالکیت را نموده است لذا مراتب در اجرای ماده ۱۲۰ آئین نامه قانون ثبت و تبصره های ذیل آن اعلام می شود هر کس نسبت به ملک مورد ،آگهی معامله ای کرده و یا مدعی حقی بوده و مدعی وجود سند مالکیت نزد خود می باشد باید تا ده روز پس از انتشار این آگهی به اداره ثبت اسناد و املاک جم مراجعه و اعتراض خود را ضمن ارائه اصل سند مالکیت و یا سند معامله تسلیم نماید و اگر ظرف مهلت مقرر اعتراضی نرسد و یا در صورت اعتراض اصل سند مالکیت یا سند معامله ارائه نشود اداره ثبت المثنی سند مالکیت را طبق مقررات صادر و به متقاضی تسلیم خواهد کرد.

تاریخ انتشار آگهی: ۱۴۰۱/۱۲/۲۵
م الف:۴۳۵

سهراب عمله-رئیس اداره ثبت اسناد و املاک شهرستان جم

آگهی فقدان سند مالکیت پلاک ۳/۱۳۵۵۴ واقع در کنگان

نظر به اینکه آقای عبدالحمید خوش خبر با تسلیم استشهاد محلی مدعی است که یک جلد سند مالکیت به شماره سریال ۲۰۴۲۷۳ سری الف سال ۹۹ مربوط به ششدانگ پلاک ۳/۱۳۵۵۴ ذیل دفتر املاک الکترونیکی به شماره ۱۳۹۹۲۰۳۲۴۰۰۶۰۰۲۳۰۹ به نام عبدالحمید خوش خبر صادر و تسلیم گردیده، سپس بموجب اسناد رهنی شماره های ۶۸۶۰۹، ۶۸۶۱۰، ۶۸۶۱۱ ، ۶۸۶۱۲ ، ۶۸۶۱۳ و ۶۸۶۱۴ همگی مورخ ۱۴۰۱/۰۹/۰۸ تنظیمی دفتر اسناد رسمی شماره ۴۳ کنگان نزد بانک مسکن در رهن می باشد؛ به علت جابجایی مفقود گردیده و درخواست صدور سند مالکیت المثنی را نموده است. لذا مراتب طبق ماده ۱۲۰ اصلاحی آیین نامه قانون ثبت اعلام میشود که هر کس نسبت به ملک مورد آگهی معامله ای نموده و یا مدعی وجود سند مالکیت نزد خود میباشد ظرف مدت ده روز پس از انتشار این آگهی به اداره ثبت اسناد و املاک شهرستان کنگان مراجعه و اعتراض خود را ضمن ارائه اصل سند مالکیت و یا سند معامله تسلیم نماید. چنانچه ظرف مدت مقرر اعتراضی نرسد و یا در صورت اعتراض اصل سند معامله ارائه نشود اداره ثبت المثنی سند مالکیت را طبق مقررات صادر و به متقاضی تسلیم خواهد کرد.

تاریخ انتشار آگهی: ۱۴۰۱/۱۲/۲۵
م الف:۴۳۶

علی فولادی-رئیس اداره ثبت اسناد و املاک شهرستان کنگان

آگهی فقدان سند مالکیت پلاک ۲۳۷ فرعی از ۲۲۳۸ اصلی

خانم کلثوم ملک پور با تسلیم دو برگ استشهاد محلی که به تصدیق دفتر اسناد رسمی شماره ۱۰۰ شهرجم رسیده مدعی است یک برگ سند مالکیت ششدانگ یک باب خانه پلاک ثبتی ۲۳۷ فرعی از ۲۲۳۸ اصلی به مساحت ۴۷۸/۹۶ متر مربع قطعه سه واقع در شهر جم که در به شماره سند ۹۵۰۲۲۹ جلد ۱۱۴ صفحه ۲ شماره ثبت ۱۵۰۴۳ سند دفترچه ای به نام خانم کلثوم ملک پور فرزند حیدر به ثبت رسیده و سند صادر و تسلیم گردیده است و مشمول رهن و بازداشت نمی باشد و نامبرده اعلام نموده سند مالکیت آن به علت جابجایی مفقود شده و تقاضای صدور سند المثنی مالکیت را نموده است لذا مراتب در اجرای ماده ۱۲۰ انین نامه قانون ثبت و تبصره های ذیل آن اعلام میشود هرکس نسبت به ملک مورد ،آگهی معامله ای کرده و یا مدعی حقی بوده و مدعی وجود سند مالکیت نزد خود میباشد باید تا ده روز پس از انتشار این آگهی به اداره ثبت اسناد و املاک جم مراجعه و اعتراض خود را ضمن ارائه اصل سند مالکیت و یا سند معامله تسلیم نماید و اگر ظرف مهلت مقرر اعتراضی نرسد و یا در صورت اعتراض اصل سند مالکیت یا سند معامله ارائه نشود اداره ثبت المثنی سند مالکیت را طبق مقررات صادر و به متقاضی تسلیم خواهد کرد.

تاریخ انتشار آگهی: ۱۴۰۱/۱۲/۲۵
م الف:۴۳۷

سهراب عمله-رئیس ثبت اسناد و املاک شهرستان جم

آگهی موضوع ماده ۳ قانون ماده ۱۳ آیین نامه قانون تعیین تکلیف وضعیت ثبتی و اراضی و ساختمان های فاقد سند رسمی

برابر رأی شماره ۱۴۰۱۶۰۳۲۴۰۰۱۰۰۵۸۶۲ مورخ ۱۴۰۱/۱۱/۱۷ هیأت موضوع قانون تعیین تکلیف وضعیت ثبتی اراضی و ساختمانهای فاقد سند رسمی مستقر در واحد ثبتی حوزه ثبت ملک بندرگناوه تصرفات مالکانه بلامعارض متقاضی خانم ماه شرف پارسازاده فرزند شهباز به شماره شناسنامه ۷۰۹۳ کد ملی ۳۵۳۹۲۶۰۹۳۵ صادره از گناوه را نسبت به شش دانگ عرصه و اعیان یک باب خانه به مساحت ۲۵۱/۶۰ متر مربع در قسمتی از پلاک ۹۱۷ اصلی واقع در امامزاده گناوه خریداری مع الواسطه از آقای احمد صادق زاده و شرکاء محرز گردیده است. لذا به منظور اطلاع عموم مراتب در دو نوبت به فاصله ۱۵ روز آگهی می شود. در صورتی که اشخاص نسبت به صدور سند مالکیت متقاضی اعتراضی داشته باشند می توانند از تاریخ انتشار اولین آگهی به مدت دو ماه اعتراض خود را به این اداره تسلیم و پس از اخذ رسید، ظرف مدت یک ماه از تاریخ تسلیم اعتراض، دادخواست خود را به مراجع قضایی تقدیم نمایند. بدیهی است در صورت انقضای مدت مذکور و عدم وصول اعتراض طبق مقررات سند مالکیت صادر خواهد شد صدور سند مالکیت مانع مراجعه متضرر به مراجع ذیصلاح قضایی نمی باشد. م. الف: ۶۷۷

تاریخ انتشار نوبت اول: ۱۴۰۱/۱۲/۱۰ - تاریخ انتشار نوبت دوم: ۱۴۰۱/۱۲/۲۵

محمد چهابدار - رئیس ثبت اسناد و املاک شهرستان گناوه

آگهی موضوع ماده ۳ قانون ماده ۱۳ آیین نامه قانون تعیین تکلیف وضعیت ثبتی و اراضی و ساختمان های فاقد سند رسمی

برابر رأی شماره ۱۴۰۱۶۰۳۲۴۰۰۱۰۰۵۸۷۱ مورخ ۱۴۰۱/۱۱/۱۸ هیأت موضوع قانون تعیین تکلیف وضعیت ثبتی اراضی و ساختمانهای فاقد سند رسمی مستقر در واحد ثبتی حوزه ثبت ملک بندرگناوه تصرفات مالکانه بلامعارض متقاضی خانم صغری حیدری منفرد فرزند حسین به شماره شناسنامه ۳۵۳۰۰۰۲۸۶۰ کد ملی ۳۵۳۰۰۰۲۸۶۰ صادره از گناوه را نسبت به شش دانگ عرصه و اعیان یک باب خانه به مساحت ۲۱۳ متر مربع در قسمتی از پلاک ۹۱۷ اصلی واقع در امامزاده گناوه خریداری مع الواسطه از گلی خانم کاج زاده و شرکاء محرز گردیده است. لذا به منظور اطلاع عموم مراتب در دو نوبت به فاصله ۱۵ روز آگهی می شود. در صورتی که اشخاص نسبت به صدور سند مالکیت متقاضی اعتراضی داشته باشند می توانند از تاریخ انتشار اولین آگهی به مدت دو ماه اعتراض خود را به این اداره تسلیم و پس از اخذ رسید، ظرف مدت یک ماه از تاریخ تسلیم اعتراض، دادخواست خود را به مراجع قضایی تقدیم نمایند. بدیهی است در صورت انقضای مدت مذکور و عدم وصول اعتراض طبق مقررات سند مالکیت صادر خواهد شد صدور سند مالکیت مانع مراجعه متضرر به مراجع ذیصلاح قضایی نمی باشد. م. الف: ۶۷۸

تاریخ انتشار نوبت اول: ۱۴۰۱/۱۲/۱۰ - تاریخ انتشار نوبت دوم: ۱۴۰۱/۱۲/۲۵

محمد چهابدار - رئیس ثبت اسناد و املاک شهرستان گناوه

آگهی موضوع ماده ۳ قانون ماده ۱۳ آیین نامه قانون تعیین تکلیف وضعیت ثبتی و اراضی و ساختمان های فاقد سند رسمی

برابر رأی شماره ۱۴۰۱۶۰۳۲۴۰۰۱۰۰۵۸۱۵ مورخ ۱۴۰۱/۱۱/۱۵ هیأت موضوع قانون تعیین تکلیف وضعیت ثبتی اراضی و ساختمانهای فاقد سند رسمی مستقر در واحد ثبتی حوزه ثبت ملک بندرگناوه تصرفات مالکانه بلامعارض متقاضی خانم صدیقه محمدزاده فرزند خلیفه به شماره شناسنامه ۱۲۰۳۹ کد ملی ۳۵۳۹۳۰۹۴۳۸ صادره از گناوه را نسبت به شش دانگ عرصه و اعیان یک باب خانه به مساحت ۱۵۸/۵۳ متر مربع در قسمتی از پلاک ۹۱۷ اصلی واقع در امامزاده گناوه خریداری مع الواسطه از آقای گلعذار خمسه و شرکاء محرز گردیده است. لذا به منظور اطلاع عموم مراتب در دو نوبت به فاصله ۱۵ روز آگهی می شود. در صورتی که اشخاص نسبت به صدور سند مالکیت متقاضی اعتراضی داشته باشند می توانند از تاریخ انتشار اولین آگهی به مدت دو ماه اعتراض خود را به این اداره تسلیم و پس از اخذ رسید، ظرف مدت یک ماه از تاریخ تسلیم اعتراض، دادخواست خود را به مراجع قضایی تقدیم نمایند. بدیهی است در صورت انقضای مدت مذکور و عدم وصول اعتراض طبق مقررات سند مالکیت صادر خواهد شد صدور سند مالکیت مانع مراجعه متضرر به مراجع ذیصلاح قضایی نمی باشد. م. الف: ۶۶۵

تاریخ انتشار نوبت اول: ۱۴۰۱/۱۲/۱۰ - تاریخ انتشار نوبت دوم: ۱۴۰۱/۱۲/۲۵

محمد چهابدار - رئیس ثبت اسناد و املاک شهرستان گناوه

ابلاغ دعوت به افراز

خواهان های افراز:

۱- آقای علی مجیدیان مالک یک و نیم دانگ مشاع از ششدانگ پلاک ۳ فرعی از ۲۲۸۳ اصلی بخش ۱ ثبت منطقه یک ساری به نشانی: ساری - خیابان فرهنگ - خیابان حافظ - کوچه مریم - مجتمع پارس - طبقه سوم

۲- آقای جواد مجیدیان مالک یک و تیم دانگ مشاع از ششدانگ پلاک ۳ فرعی از ۲۲۸۳ اصلی بخش ۱ ثبت منطقه یک ساری به نشانی: ساری - خیابان ۱۵ خرداد - باغ سنگ ساختمان سامان- طبقه چهارم

خواندگان افراز:

۱- آقای کمال مجیدیان مالک یک و نیم دانگ مشاع از ششدانگ پلاک ۳ فرعی از ۲۲۸۳ اصلی بخش ۱ ثبت منطقه یک ساری به نشانی: تهران - خیابان خوش - بالاتر از خیابان امام خمینی (ره) - کوچه بهرامی - بن بست اول - پلاک ۲ - واحد ۲

۲- آقای جمال الدین مجیدیان مالک یک و نیم دانگ مشاع از ششدانگ پلاک ۳ فرعی از ۲۲۸۳ اصلی بخش ۱ ثبت منطقه یک ساری به نشانی: مجهول المکان نظر به اینکه آقایان علی و جواد مجیدیان طی درخواست شماره ۲۴۲۲ مورخ ۱۴۰۱/۱۲/۰۱ تقاضای افراز سهم مشاعی خود را به صورت ششدانگ را نموده اند، لذا بدینوسیله به طرفین اخطار می گردد رأس ساعت ۹ صبح روز چهارشنبه مورخ ۱۴۰۲/۰۱/۳۰ در محل وقوع ملک جهت انجام عملیات افراز حضور یابند. بدیهی است عدم حضور هر یک از طرفین مانع انجام عملیات افراز نخواهد شد.

سید کاظم موسوی بشلی - رئیس اداره ثبت اسناد و املاک منطقه یک ساری
رونوشت: آقایان مصطفی علیزاده و میثم مجاهد نماینده و نقشه بردار ثبت منطقه یک ساری جهت اطلاع و انجام عملیات افراز در وقت مقرر

شناسه: ۱۶۶۵۷۸۳

آگهی موضوع ماده ۳ قانون ماده ۱۳ آیین نامه قانون تعیین تکلیف وضعیت ثبتی و اراضی و ساختمان های فاقد سند رسمی

برابر رأی شماره ۱۴۰۱۶۰۳۲۴۰۰۱۰۰۵۹۵۳ مورخ ۱۴۰۱/۱۱/۲۲ هیأت موضوع قانون تعیین تکلیف وضعیت ثبتی اراضی و ساختمانهای فاقد سند رسمی مستقر در واحد ثبتی حوزه ثبت ملک بندرگناوه تصرفات مالکانه بلامعارض متقاضی آقای صفر باوی فرزند محمد قلی به شماره شناسنامه ۱۳۰ کد ملی ۳۵۳۹۳۹۳۷۸۱ صادره از گناوه را نسبت به شش دانگ عرصه و اعیان یک قطعه زمین کشاورزی به مساحت ۱۲۷۶۰ متر مربع در قسمتی از پلاک ۱۳۶۹ اصلی واقع در قریه چم شهاب گناوه خریداری مع الواسطه از آقای قلی باوی و شرکاء محرز گردیده است. لذا به منظور اطلاع عموم مراتب در دو نوبت به فاصله ۱۵ روز آگهی می شود. در صورتی که اشخاص نسبت به صدور سند مالکیت متقاضی اعتراضی داشته باشند می توانند از تاریخ انتشار اولین آگهی به مدت دو ماه اعتراض خود را به این اداره تسلیم و پس از اخذ رسید، ظرف مدت یک ماه از تاریخ تسلیم اعتراض، دادخواست خود را به مراجع قضایی تقدیم نمایند. بدیهی است در صورت انقضای مدت مذکور و عدم وصول اعتراض طبق مقررات سند مالکیت صادر خواهد شد صدور سند مالکیت مانع مراجعه متضرر به مراجع ذیصلاح قضایی نمی باشد. م. الف: ۶۶۰

تاریخ انتشار نوبت اول: ۱۴۰۱/۱۲/۱۰ - تاریخ انتشار نوبت دوم: ۱۴۰۱/۱۲/۲۵

محمد چهابدار - رئیس ثبت اسناد و املاک شهرستان گناوه

آگهی موضوع ماده ۳ قانون ماده ۱۳ آیین نامه قانون تعیین تکلیف وضعیت ثبتی و اراضی و ساختمان های فاقد سند رسمی

برابر رأی شماره ۱۴۰۱۶۰۳۲۴۰۰۱۰۰۵۸۳۴ مورخ ۱۴۰۱/۱۱/۱۷ هیأت موضوع قانون تعیین تکلیف وضعیت ثبتی اراضی و ساختمانهای فاقد سند رسمی مستقر در واحد ثبتی حوزه ثبت ملک بندرگناوه تصرفات مالکانه بلامعارض متقاضی آقای ماشاء الله جعفری فرزند علی به شماره شناسنامه ۸۱۵۰ کد ملی ۳۵۳۹۲۷۱۵۰۳ صادره از گناوه را نسبت به شش دانگ عرصه و اعیان یک باب خانه به مساحت ۳۴۹/۶۰ متر مربع در قسمتی از پلاک ۹۱۷اصلی واقع در امامزاده گناوه که پلاک ۹۱۷/۵۱۴ برای آن تخصیص داده شده خریداری مع الواسطه از آقای سید محمود موسوی و شرکاء محرز گردیده است. لذا به منظور اطلاع عموم مراتب در دو نوبت به فاصله ۱۵ روز آگهی می شود. در صورتی که اشخاص نسبت به صدور سند مالکیت متقاضی اعتراضی داشته باشند می توانند از تاریخ انتشار اولین آگهی به مدت دو ماه اعتراض خود را به این اداره تسلیم و پس از اخذ رسید، ظرف مدت یک ماه از تاریخ تسلیم اعتراض، دادخواست خود را به مراجع قضایی تقدیم نمایند. بدیهی است در صورت انقضای مدت مذکور و عدم وصول اعتراض طبق مقررات سند مالکیت صادر خواهد شد صدور سند مالکیت مانع مراجعه متضرر به مراجع ذیصلاح قضایی نمی باشد. م. الف: ۶۵۹

تاریخ انتشار نوبت اول: ۱۴۰۱/۱۲/۱۰ - تاریخ انتشار نوبت دوم: ۱۴۰۱/۱۲/۲۵

محمد چهابدار - رئیس ثبت اسناد و املاک شهرستان گناوه

اداره کل ثبت اسناد واملاک استان ایلام
اداره ثبت اسناد و املاک حوزه ثبت ملک آبدانان

هیأت موضوع قانون تعیین تکلیف وضعیت ثبتی اراضی وساختمانهای فاقد سند رسمی

آگهی موضوع ماده ۳ قانون وماده ۱۳آیین نامه قانون تعیین تکلیف وضعیت ثبتی اراضی و ساختمانهای فاقد سند رسمی،برابرآراء شماره ۱۴۰۱۶۰۳۱۵۰۰۷۰۰۲۱۴۱ و۱۴۰۱۶۰۳۱۵۰۰۷۰۰۲۱۵۹ و۱۴۰۱۶۰۳۱۵۰۰۷۰۰۲۱۵۲و۱۴۰۱۶۰۳۱۵۰۰۷۰۰۲۱۵۸و۰۰۷۰۰۲۱۴۰و۱۴۰۱۶۰۳۱۵۰۰۷۰۰۲۱۶۰و ۱۴۰۱۶۰۳۱۵۰۰۷۰۰۲۱۵۷هیأت اول موضوع قانون تعیین تکلیف وضعیت ثبتی اراضی و ساختمانهای فاقد سند رسمی مستقر درواحد ثبتی حوزه ثبت ملک آبدانان تصرفات مالکانه بلامعارض متقاضی آقایان عبدالرحمن کولیوندی به شماره شناسنامه۸۶۴صادره ازویسیان وآقای رشید کولی وند به شماره شناسنامه۲۶۰۳ و یوسف کولیوندی به شماره شناسنامه ۵۹۳۴ و عبدالحمید اشرافی به شماره شناسنامه ۲۶۰۲ همگی فرزندان فرمان هرکدام نسبت به یک دانگ مشاع از ششدانگ وخانمها ایران کولی وندی به شماره شناسنامه ۵۰۱۳ و فریده کولی وندی به شماره شناسنامه ۴۲۷۰ واعظم کولی وندی به شماره شناسنامه ۲۶۰۱ صادره ازآبدانان و خانم توران کولیوندی به شماره شناسنامه ۱۹۴۱۴صادره ازخرم آبادهمگی فرزندان فرمان هرکدام نسبت به مقدار نیم دانگ مشاع از ششدانگ یک قطعه زمین مزروعی دیم به مساحت ۱۰۵۰۰/۵۲مترمربع پلاک ۷۹۰فرعی از ۸۹ فرعی از ۱اصلی قطعه ۷ایلام واقع درآبدانان-انتهای خیابان هزاردر-منطقه چاران خریداری و منتسب به مالکیت رسمی آقای فرمان کولی وندی محرزگردیده است.لذا به منظور اطلاع عموم مراتب دردو نوبت به فاصله ۱۵روزآگهی می شود درصورتیکه اشخاص نسبت به صدورسند مالکیت متقاضی اعتراضی داشته باشند می توانند از تاریخ انتشاراولین آگهی به مدت دوماه اعتراض خود را به این اداره تسلیم و پس از اخذ رسید ظرف مدت یکماه ازتاریخ تسلیم اعتراض ، دادخواست خود را به مراجع قضایی تقدیم نمایند بدیهی است درصورت انقضای مهلت مذکور و عدم وصول اعتراض طبق مقررات سند مالکیت صادر خواهد شد.

تاریخ انتشارنوبت اول: ۱۴۰۱/۱۲/۲۵ تاریخ انتشارنوبت دوم:۱۴۰۲/۰۱/۱۵

رییس ثبت اسناد و املاک شهرستان آبدانان- بابک ولی زاده

اداره کل ثبت اسناد واملاک استان ایلام
اداره ثبت اسناد و املاک حوزه ثبت ملک آبدانان

هیأت موضوع قانون تعیین تکلیف وضعیت ثبتی اراضی وساختمانهای فاقد سند رسمی

آگهی موضوع ماده ۳قانون وماده ۱۳آیین نامه قانون تعیین تکلیف وضعیت ثبتی اراضی و ساختمانهای فاقد سند رسمی،برابرآراء شماره ۱۴۰۱۶۰۳۱۵۰۰۷۰۰۲۱۶۶ و۱۴۰۱ ۶۰۳۱۵۰۰۷۰۰۲۱۰ و۱۴۰۱۶۰۳۱۵۰۰۷۰۰۲۱۶۷ و۱۴۰۱۶۰۳۱۵۰۰۷۰۰۲۱۶۸ و ۱۴۰۱۶۰۳۱۵۰۰۷۰۰۲۱۷۱ و۱۴۰۱۶۰۳۱۵۰۰۷۰۰۲۱۵۱ و۱۴۰۱۶۰۳۱۵۰۰۷۰۰۲۱۶۹ و۱۴۰۱۶۰۳۱۵۰۰۷۰۰۲۱۷۲هیأت اول موضوع قانون تعیین تکلیف وضعیت ثبتی اراضی و ساختمانهای فاقد سند رسمی مستقر درواحد ثبتی حوزه ثبت ملک آبدانان تصرفات مالکانه بلامعارض متقاضی آقایان عبدالرحمن کولیوندی به شماره شناسنامه۸۶۴صادره ازویسیان وآقای رشید کولی وند به شماره شناسنامه۲۶۰۳ویوسف کولیوندی به شماره شناسنامه ۵۹۳۴ و عبدالحمید اشرافی به شماره شناسنامه ۲۶۰۲ همگی فرزندان فرمان هرکدام نسبت به یک دانگ مشاع از ششدانگ و خانمها ایران کولی وندی به شماره شناسنامه ۵۰۱۳ و فریده کولی وندی به شماره شناسنامه ۴۲۷۰ واعظم کولی وندی به شماره شناسنامه ۲۶۰۱ صادره ازآبدانان و خانم توران کولیوندی به شماره شناسنامه ۱۹۴۱۴ صادره ازخرم آبادهمگی فرزندان فرمان هرکدام نسبت به مقدار نیم دانگ مشاع از ششدانگ یک قطعه زمین مزروعی دیم به مساحت ۸۵۲۳/۵۳مترمربع پلاک ۷۸۹فرعی از ۸۹ فرعی از۱اصلی قطعه ۷ایلام واقع در آبدانان-انتهای خیابان هزاردر-منطقه چاران خریداری و منتسب به مالکیت رسمی آقای فرمان کولی وندی محرزگردیده است.لذا به منظور اطلاع عموم مراتب دردو نوبت به فاصله ۱۵روزآگهی می شود درصورتیکه اشخاص نسبت به صدورسند مالکیت متقاضی اعتراضی داشته باشند می توانند از تاریخ انتشاراولین آگهی به مدت دوماه اعتراض خود را به این اداره تسلیم و پس از اخذ رسید ظرف مدت یکماه ازتاریخ تسلیم اعتراض ، دادخواست خود را به مراجع قضایی تقدیم نمایند بدیهی است درصورت انقضای مهلت مذکور و عدم وصول اعتراض طبق مقررات سند مالکیت صادر خواهد شد.

تاریخ انتشارنوبت اول: ۱۴۰۱/۱۲/۲۵ تاریخ انتشارنوبت دوم:۱۴۰۲/۰۱/۱۵

رییس ثبت اسناد و املاک شهرستان

بانک مرکزی اعلام کرد

افزایش ۲۸ درصدی تامین ارز واردات اقلام اساسی وزارت کشاورزی

مدیرکل تجارت خارجی بانک مرکزی گفت: تامین ارز اقلام اساسی وزارت جهاد کشاورزی (شامل گندم، ذرت، جو، کنجاله سویا، روغن و دانه‌های روغنی) از ابتدای سال تا کنون، نسبت به زمان مشابه سال گذشته ۲۸ درصد افزایش داشته است. به گزارش ایسنا، شیوا راوشی اظهار کرد: از ابتدای سال جاری تا تاریخ ۲۴ اسفند بابت ثبت سفارش های وزارت جهاد کشاورزی (شامل کالاهای ذرت، کنجاله سویا، روغن، جو، گندم، دانه های روغنی، برنج، گوشت و ...)، علاوه بر تخصیص تاکنون معادل ۱۶ میلیارد دلار تامین ارز انجام شده است. طبق اعلام بانک مرکزی، مدیرکل تجارت خارجی این بانک خاطرنشان کرد: همچنین از ابتدای دی ماه سال جاری تا کنون ۴.۲ میلیارد دلار برای ثبت‌سفارش‌های وزارت جهاد کشاورزی تخصیص ارز صورت گرفته، که ۳.۷ میلیارد دلار از این مبلغ تامین شده است.

صعود ۳۸ هزار واحدی شاخص بورس

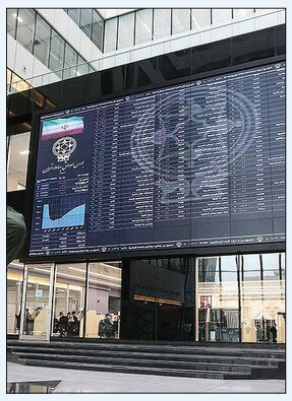

شاخص کل بورس امروز با بیش از ۳۸ هزار واحد افزایش دوباره توانست وارد کانال یک میلیون و ۸۰۰ هزار واحد شود. به گزارش ایسنا، شاخص کل بورس امروز با ۳۸ هزار و ۲ واحد افزایش تا رقم یک میلیون و ۸۲۰ هزار واحد افزایش یافت. شاخص کل با معیار هم وزن نیز با ۱۳ هزار و ۱۶۲ واحد صعود رقم ۵۵۴ هزار و ۱۹۵ واحد را ثبت کرد. در این بازار ۶۰۱ هزار معامله انجام شد که ۹۳ هزار و ۵۳۵ میلیارد ریال ارزش داشت. امروز ۸۹ درصد نمادهای بورسی مثبت بودند که از میان آن‌ها معدنی و صنعتی چادرملو، سرمایه‌گذاری تامین اجتماعی و سرمایه‌گذاری غدیر نسبت به سایر نمادها بیشترین تاثیر مثبت را روی بورس گذاشتند. شاخص کل فرابورس هم با افزایشی ۳۷۴ واحدی به رقم ۲۳ هزار و ۸۴ واحد رسید. در این بازار ۴۱۶ هزار معامله به ارزش ۴۷۶ هزار و ۷۹۰ میلیارد ریال انجام شد. ۷۴ درصد نمادهای فرابورسی امروز ثمبت بودند که پلیمر آریاساسول، آهن و فولاد غدیر ایرانیان و پتروشیمی تندگویان نسبت به سایر نمادها بیشترین تاثیر مثبت را روی فرابورس گذاشتند. بیشترین ورود پول حقیقی به گروه‌های فلزات اساسی و شیمیایی بود

دیپلماسی منطقه‌ای راهکاری برای ثبات بازار ارز

توافق دیپلماتیک که فصلی نو در دیپلماسی منطقه غرب‌آسیا به حساب می آید از روز جمعه تاکنون آثار مثبت خود را در بازار ارز نیزنشان داده است و از همان روز با شروع معاملات قیمت‌ها ریزشی شده است. چرا دلار کاهشی شد؟ / دیپلماسی منطقه‌ای راهکاری برای ثبات بازار ارز. به گزارش خبرنگار ایلنا، طی روزها و هفته‌های اخیر شاهد کاهش نرخ ارز و ثبات هرچه بیشتر در بازار ارز هستیم، امری که به باور برخی کارشناسان نشأت گرفته از مباحث دیپلماتیک همچون توافق با آژانس انرژی اتمی و نیز توافق ایران و عربستان است. البته در این مسیر سیاست های کلان ارزی همچون راه اندازی مرکز مبادله ارز و طلای ایران نیز موثر بوده اند و می توان اینگونه نتیجه گرفت که کاهش نرخ ارز متأثر از کاهش ریسک سیاسی و تجاری کشور بوده است. چراکه هنگامی که ریسک سیاسی در کشور کاهش یابد، آثار خود را در کاهش تحریم‌ها و افت نرخ دلار نشان خواهد داد. اما در مسیر کاهش قیمت ارز چه عواملی موثر بوده‌اند؟ توافق ایران و عربستان و دیپلماسی منطقه ای. در بخشی از بیانیه مشترک سه‌جانبه میان ایران، عربستان و چین که در پکن صادر شد، آمده است: «در نتیجه گفت‌وگوهای انجام‌شده، جمهوری اسلامی ایران و پادشاهی عربستان سعودی توافق کردند ظرف حداکثر دو ماه، روابط دیپلماتیک خود را از سر گرفته و سفارتخانه‌ها و نمایندگی‌ها را بازگشایی کنند. وزرای امور خارجه دو کشور جهت اجرای این

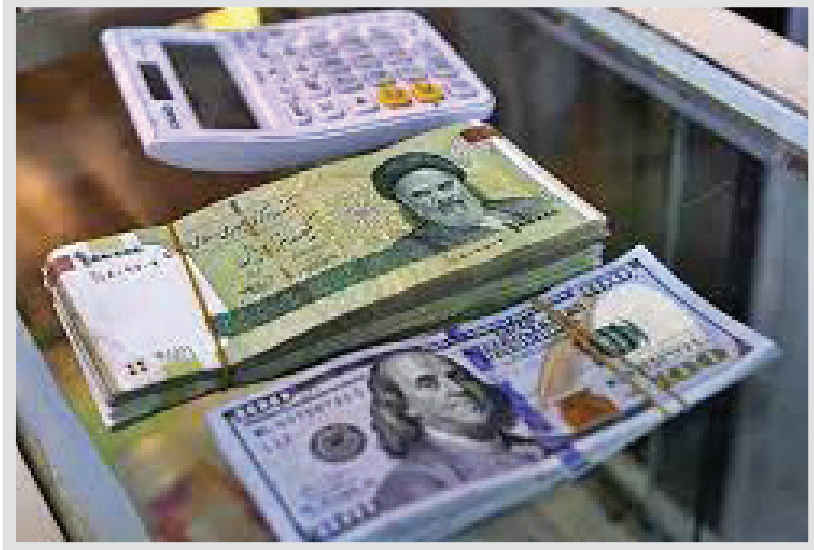

تصمیم و انجام تمهیدات لازم برای تبادل سفرا با یکدیگر ملاقات می‌کنند.» واس (خبرگزاری رسمی عربستان سعودی)، عصر روز جمعه ۱۹ اسفندماه در گزارشی بیانیه سه‌جانبه ایران، عربستان سعودی و چین درباره ازسرگیری روابط دوجانبه تهران و ریاض در آینده نزدیک را تأیید کرد. البته هنوز ساعاتی از انتشار اخبار مربوط به توافق ایران و عربستان نگذشته بود که کشورهایی نظیر چین، عراق، عمان، قطر، ترکیه، روسیه و گروه‌هایی مانند مقاومت لبنان و یمن و... در بیانیه‌ها و مواضع رسمی از این توافق استقبال کردند. این توافق دیپلماتیک که فصلی نو در دیپلماسی منطقه غرب‌آسیا به حساب می آید از روز جمعه تاکنون آثار مثبت خود را در بازار ارز نیزنشان داده است و از همان روز با شروع معاملات قیمت‌ها ریزشی شده است. براین اساس امروز در مرکز مبادله ایران و در بخش اسکناس، دلار ۴۰ هزار و ۳۰۰ تومان و در بخش حواله ۳۶ هزار و ۷۰۰ تومان کشف قیمت شد. همچنین در روز جاری امروز در بازار ارز پایتخت دلار با قیمت ۴۲ هزار و ۵۰۰ تومان فروخته می‌شود. همچنین برخی معتقدند که بزرگ‌ترین مانع برای کنترل نرخ دلار، درهم بود که مسیر آن مسدود شده بود و با گشایش‌های دیپلماتیک انجام شده نرخ دلار کاهشی خواهد شد.در پی این توافق، تازه‌ترین خبرها حاکی از آن است که جریان ورود ارز به کشور ازجمله درهم امارات که مبنای تعیین قیمت دلار است، افزایش خواهد یافت.

گزیده خبر

هر مشمول سهام عدالت چقدر سود بیشتر دریافت خواهد کرد؟

قرار است همزمان با واریز بخش دوم سود سهام عدالت، سود شرکت‌های غیربورسی نیز به حساب مشمولان واریز شود؛ بر این اساس مبلغ سود سهام‌دارانی که ارزش اولیه سهام عدالت آن‌ها یک میلیون تومان است، از شرکت‌های غیربورسی سهام عدالت، ۲۵۵ هزار تومان خواهد بود. به گزارش ایسنا، طبق وعده مسئولان مرحله دوم سود سهام عدالت تا یکشنبه واریز خواهد شد که مبلغ آن همانند مرحله نخست است. بر این اساس سازمان خصوصی‌سازی اعلام کرده است که سود عملکرد شرکت‌های غیربورسی مربوط به سالهای ۱۳۹۸، ۱۳۹۹ و ۱۴۰۰ و همچنین باقیمانده سود تخصیص داده نشده مربوط به سنوات قبل از آزادسازی (قبل از ۱۳۹۹) جهت واریز به حساب سهامداران سهام عدالت به حساب شرکت سپرده‌گذاری واریز شده است. بنابراین شرکت سپرده‌گذاری مرکزی اوراق بهادار و تسویه وجوه همزمان با واریز مرحله دوم سود سهام مربوط به عملکرد سال ۱۴۰۰ شرکتهای بورسی سهام عدالت، سود سهام نزد این سازمان را نیز به حساب سهامداران واریز خواهد کرد. بر این اساس از کل مبلغ واریز شده توسط شرکت مذکور، مبلغ ۲۵۵ هزار تومان برای سهامداران یک میلیون تومانی و مبلغ ۱۳۵ هزار تومان برای سهامداران ۵۳۲ هزار تومانی، مربوط به سود واریز شده توسط سازمان خصوصی‌سازی است.

گهر زمین به سوی جهانی شدن می تازد

شرکت سنگ آهن گهر زمین در زمره بهترین معادن سنگ آهن کشور به شمار می‌رود که علاوه بر ذخیره بسیار بالا، سنگ آهن استخراجی از خلوص بالایی برخوردار است.

به گزارش عصر اقتصاد زینب غضنفری: این شرکت در سال مالی منتهی به آذر ۱۴۰۰ نزدیک به ۳۲ میلیون تن انواع محصولات شامل کلوخه و کنسانتره سنگ آهن، سنگ آهن دانه‌بندی شده و گندله را تولید کرد و آمارها نشان می‌دهد که میزان تولید دوره ۱۲ ماهه منتهی به آذر سال ۱۴۰۱ در مقایسه با مدت مشابه سال ۱۴۰۰ به میزان ۲۲.۸ درصد افزایش داشته است .پیش بینی‌ها حاکی از آن است که با اضافه شدن ۵ میلیون تن گندله به چرخ تولید در سال مالی ۱۴۰۲، بیش از ۴۰ درصد در مقایسه با سال مالی ۱۴۰۱ افزایش تولید رقم بخورم البته از این نکته نباید غافل شد که پایبندی به برنامه تولید پیش‌بینی شده منوط به تامین انرژی برق در تابستان و رفع محدودیت‌های مصرف گاز در زمستان در این مجموعه صنعتی است؛ در غیر این صورت با تداوم کمبود انرژی، مشابه سال‌های قبل سرعت گردش چرخ تولید کاهش می‌یابد که این چالش مهم، شرکت سنگ آهن گهر زمین را از حیث مسئولیت خود در عرصه اقتصادی کشور و صنعت فولاد با مشکل مواجه می‌سازد . در بخش صادرات و فروش که نرخ آن وابسته به تولید است، در سال مالی ۱۴۰۱ اکثر خریداران گندله شرکت گهر زمین شرکت‌های داخلی از جمله فولاد مبارکه اصفهان، فولاد غدیر نیریز، فولاد بافت، توسعه آهن و فولاد گل گهر و مجتمع فولاد اردکان بودند و پیش‌بینی می‌شود، در سال مالی منتهی به آذر ۱۴۰۲ بیش از ۳۰ درصد از تولید برنامه‌ریزی شده به صادرات و مابقی در بازار داخلی عرضه شود؛ همانطور که در سال مالی ۱۴۰۱ میزان صادرات گندله شرکت افزایش چشمگیری در مقایسه با سال‌های قبل داشت. امید می‌رود با بازبینی سیاست‌های صادرات از سوی دولت و وزارت خانه‌های مربوطه، از طریق مشورت مسئولین با تولیدکنندگان خصوصا در حوزه فولاد، شاهد حفظ بازار خارجی به خصوص بازار چین برای صادرات هر چه بیشتر گندله باشیم. مقداد کردستانی، مدیر گندله سازی شرکت سنگ آهن گهر زمین اظهار کرد: در موضوع طرح‌های توسعه‌ای، پروژه‌های مختلفی با هدف افزایش نرخ کمی‌و کیفی محصول گندله شرکت سنگ آهن گهر زمین در دستور کار قرار دارد که از مهم‌ترین آن‌ها می‌توان به افزایش ارتفاع بافل لینتل‌های کوره جهت افزایش نرخ خوراک‌گیری گندله خام در کوره، افزایش آماده به کاری دیسک‌ها با تغییرات متعدد در مش‌ها، لبه تراشی‌ها اعمال شده، تغییر طرح متریال رول‌های سینگل و دبل دک جهت کاهش سایش و خوردگی، تغییر پوشش داخلی بین‌ها برای بالا بردن عمر آن‌ها و کاهش توقفات ناشی از آن و افزایش سرعت جک رفت و برگشتی جهت افزایش نرخ خوراک‌رسانی به کوره، اشاره کرد. او در ادامه افزود: خصوصیت بارز کیفی گندله شرکت گهر زمین نسبت به سایر رقبا بالا بودن CCS و پایین بودن FeO نسبت به طراحی و حتی مجموعه‌های تولیدکننده دیگر است. استقبال خریداران از گندله شرکت گهر زمین در سال‌های اخیر و تمایل آن‌ها به تامین مواد اولیه خود از این محل به دلیل احیاپذیری محصول این شرکت در مقایسه با سایر شرکت‌های تولیدکننده گندله در کشور است. بنا به گفته حسین کامجو، مدیر فرآوری گل گهر اکنون با توجه به عمق برداشت از معدن گهر زمین، روش برداشت به صورت روباز است و باطله‌برداری به منظور دسترسی به توده سنگ آهن اجتناب ناپذیر است. از این رو اکنون تمرکز شرکت بر کاهش هزینه‌ها و افزایش سرعت باطله‌برداری از طریق به‌کارگیری ماشین‌آلات حمل‌ونقل با تناژ بالاست. در کنار این موضوع نیز شرکت به دنبال اجرای سیستم IPCC یا همان حمل مکانیزه باطله‌های معدنی با استفاده از نوار نقاله‌های ویژه است که این پروژه طی ۴ سال در سه فاز اصلی و با هزینه برآوردی ۱۵۰ تا ۲۰۰ میلیون یورو اجرا خواهد شد که نتیجه آن کاهش بیش از ۵۰ درصدی هزینه‌های حمل‌ونقل باطله‌های معدنی به همراه کاهش ۶۰ تا ۷۵ درصدی مصرف انرژی و تولید گازهای گلخانه‌ای خواهد بود. به گفته او خطوط فرآوری شرکت سنگ آهن گهر زمین وظیفه تبدیل سنگ آهن خردایش شده را به کنسانتره با کیفیت مناسب برای تبدیل به گندله را بر عهده دارد. این کارخانه‌های اکنون۳ خط با ظرفیت اسمی‌مجموعا ۶ میلیون تن در سال بوده که با سرمایه‌گذاری بالغ بر ۲۶۱ میلیون یورو احداث شده‌اند. مدیر فرآوری گل گهر اظهار کرد: در هر یک از خطوط کنسانتره، سنگ آهن ورودی از پایل سنگ آهن ابتدا به وسیله تجهیز HPGR اولیه و در یک حلقه شامل سرند تر به ابعاد حداکثر ۶ میلیمتر شکسته می‌شود و با مخلوط شدن با آب به صورت دوغاب وارد آسیاب گلوله ای (بالمیل) شده که در آنجا نیز در حلقه ای شامل تجهیز هیدورسیکلون به ذراتی با ابعاد حداکثر ۱۱۵ میکرون تبدیل خواهد شد. این دوغاب سپس به وسیله جداکننده‌های مغناطیسی پر عیارسازی شده و برای کاهش سولفور وارد تجهیز فلوتاسیون شده تا سولفور آن به ۰/۲ درصد کاهش یابد و پس از آن به وسیله تجهیز بلت فیلتر آبگیری می‌شود. محصول نهایی که کنسانتره با عیار متوسط ۶۸/۵ درصد و رطوبت حداکثر ۸/۵ درصد و بلین ۹۵۰ سانتی متر مربع بر گرم است، وارد چرخه افزایش بلین شده و طی فرآیندی به کنسانتره با رطوبت ۷/۵ درصد و بلین ۱۴۵۰ سانتی متر مربع بر گرم تبدیل می‌شود. کامجو در خصوص تفاوت و مزیت فرآوری در معدن گهر زمین با سایر شرکت‌ها عنوان کرد: فرآوری سنگ آهن به دو شیوه خشک و تر با به کارگیری جداکننده‌های مغناطیسی است که این در شرکت شرکت سنگ آهن گهر زمین از روش تر استفاده می‌شود. مزیت این روش پایین بودن آلودگی محیط زیست در کنار بالا بودن عیار کنسانتره تولیدی و پایین بودن عیار گوگرد آن است و این باعث شده که اکنونکنسانتره سنگ آهن کگهر از نظر عیاری به عنوان یکی از با کیفیتترین کنسانتره‌های سنگ آهن کشور شناخته شود. او در خصوص عملکرد سال ۱۴۰۱ گفت: واحد فرآوری شرکت سنگ آهن گهر زمین در سال مالی منتهی به آذر ماه ۱۴۰۱ برنامه تولید ۹ میلیون تن سنگ آهن دانه بندی به همراه ۵,۵ میلیون تن کنسانتره سنگ آهن را داشت که به حول و قوه الهی و با تلاش شبانه‌روزی پرسنل و حمایت بی نظیر مدیران ارشد شرکت موفق به تولید ۹,۶ میلیون تن سنگ آهن دانه بندی شده و ۶,۴ میلیون تن کنسانتره سنگ آهن شد. به طور کلی، شرکت سنگ آهن گهر زمین از ابعاد گوناگون همچون میزان ذخایر و کیفیت محصول استخراجی و تولیدی، مزیت رقابتی بالایی نسبت به سایر رقبا چه در داخل و چه در منطقه دارد و در صورتی که مسیر

صادرات هموار شوم، این شرکت با محصول با کیفیت و قابل رقابت خود می‌تواند بازارهای خارجی بسیاری را به سمت خود بکشاند و از این طریق، ارزآوری قبال توجهی صورت خواهد گرفت و در روزگاری که کشور نیاز مبرم به ارز و واردات ارز دارد، باز کردن دست شرکت‌هایی که مزیت رقابتی بالایی در منطقه دارند، می‌تواند اندکی گره‌گشا باشد.

به منظور تامین نظر شورای نگهبان

تعرفه آبرسانی سیار مورد نیاز عشایر با قیمت معادل تعرفه خدماتی یا تجاری محاسبه می‌شود

با تصویب نمایندگان مجلس شـــورای اسلامی تعرفه آبرســـانی سیار مورد نیاز عشایر با قیمت معادل تعرفه خدماتی یا تجاری (هر کدام که کمتر باشـــد)، محاسبه خواهد شد. به گزارش ایسنا، نمایندگان مجلس شورای اسلامی در جریان جلسه علنی نوبت دوم امروز مجلس گزارش کمیسیون تلفیق در خصوص لایحه بودجه ۱۴۰۲ را بررسی کرده و بند ک و بندالحاقی ۸ تبصره ۸ را اصلاح کردند. بر اساس اصلاحات صورت گرفته در بند (ک) تبصره ۸؛ وزارتخانه‌های مذکور در ماده (۸۱) قانون الحاق برخی مواد به قانون تنظیم بخشـــی از مقررات مالی دولت (۲) موظفند از طریق شـــرکتهای دولتی تابعه ذی‌ربط، اقدامات مندرج در ماده مذکور را نســـبت به مجتمع و شهرکهای کشاورزی مصوب هیأت وزیران انجام دهند. بر اساس اصلاحات صورت گرفته در بند الحاقی ۸ تبصره ۸؛ تعرفه آبرسانی سیار مورد نیاز عشایر با قیمت معادل تعرفه خدماتی یا تجاری (هر کدام که کمتر باشـــد)، محاســـبه می‌شـــود. وزارت جهاد کشاورزی موظف است با همکاری وزارت نیرو، از محل اعتبارات مصوب مربوط، آب مورد نیاز خانوارهای عشایری را در محل اسکان آنها تأمین کند

معاون شرکت آب منطقه‌ای آذربایجان شرقی خبر داد

کاهش ۲۲ درصدی ورودی سدهای آذربایجان شرقی

ایســـنا/آذربایجان شرقی معاون حفاظت و بهره برداری شـــرکت آب منطقه‌ای آذربایجان شرقی با اشاره به کاهش ۲۲ درصدی ورودی سدهای استان، گفت: بیشترین کاهش ذخایر سدها مربوط به سد نهند است که ۱۵ درصد آب شرب تبریز را تامین می‌کند. حجم این ســـد امروز ۳.۵ میلیون مترمکعب اســـت در حالی که حجم آن در مدت مشابه سال گذشته ۱۷ میلیون مترمکعب بود. مجتبی جلیل زاده چهارشنبه ۲۴ اسفندماه در نشست خبری، در تشریح وضعیت آبی استان، اظهار کرد: امسال منطقه شمالغرب کشور نسبت به سایر مناطق کشور، با کاهش قابل توجهی مواجه بوده و حتی در منطقه ارسباران نیز برف نباریده است. به گزارش ایسنا، وی افزود: در سال آبی جاری مقدار ۹۵ میلی متر بارندگی در استان داشتیم که نسبت به بارش‌های بلندمدت ۴۰ درصد و نسبت به سال گذشته ۳۸ درصد کاهش داشته است.
وی با بیان این‌که بیشتری کاهش بارش‌های استان مربوط به اهر با ۶۶ درصد کاهش نسبت به بلندمدت است، ادامه داد: عامل دیگری که باعث تشدید وضعیت آبی استان شده افزایش دما است. دمای استان از ابتدای سالجاری تا به امروز ۰.۷ درجه نسبت به بلندمدت افزایش یافته است که باعث افزایش ۱۸ درصدی تبخیر شده است.

توافق ایران و عربستان چه معنایی برای قیمت نفت دارد؟

بازارهـــای انرژی هفته جاری را با کاهش قیمت آغاز کردند و نفت روز دوشـــنبه، درست چند روز پس از اعلام توافق ایران و عربســـتان و پایان یافتن اختلاف هفت ساله دو طرف، افت قابل توجهی پیدا کرد. به گزارش ایسنا، اما این کاهش قیمت ارتباطی به احیای روابط دیپلماتیک ایران و عربستان نداشت و ناشی از نگرانی‌ها نسبت به ورشکستگی بانک سیلیکون‌ولی و بـــروز یک بحران مالی جدید بود. بـــا این حال، تحلیلگران پیش بینی کردند که ترمیم روابط میان دو کشـــور، می‌تواند با تحکیم ثبات در منطقه، نرخ پریمیوم ژئوپلیتیکی که گاهی در بـــازار نفت بـــه دلیل تنش میان ایران و عربســـتان ایجاد می‌شـــد را ملایم کند. جان کربی، سخنگوی شورای امنیت ملـــی آمریکا هم از این توافق اســـتقبال کـــرد. توافق ایران و عربســـتان، جدیدترین مورد از سلسله توافق‌های ژئوپلیتیکی اســـت که این اواخر در خاورمیانه در جریان بوده است. بیش از یک سال است که ترکیه و عربستان سعودی بی‌سر و صدا، ســـرگرم مذاکره برای عادی ســـازی روابط دو کشور هستند که پس از واقعه قتل جمال خاشـــقچی، روزنامه نگار سعودی منتقد برجسته ریاض در اســـتانبول، تیره شده بود. قطر هم اختلاف پنج ساله با همسایگان خود در خلیج فارس را پشت

سر گذاشـــت. همزمان، رژیم صهیونیستی روابط عربی خود را در شـــرایطی که منازعه با فلسطینی‌ها تشدید شده است، عمیق‌تر می‌کند. صادرات نفت ایران به رکورد بالایی می‌رسد صادرات نفت ایران سال گذشـــته به بالاترین رکورد از زمان وضع تحریم‌های آمریکا در سال ۲۰۱۸ رسید. به گفته جواد اوجی، وزیر نفت، ایران ۸۱ میلیون بشکه نفت بیشتری از ۲۱ مارس ۲۰۲۲ (سال ۱۴۰۱) صادر کرده که بیشتر از مدت ۱۲ ماه قبل و ۱۹۰ میلیون بشکه بیشتر از هر یک از دو سال قبل است. صادرات گاز ایران هم بر مبنای سال به سال، ۱۵ درصد رشد کرده است. هر چند افزایش صادرات نفت ایران، ممکن است تعادل بازارهای نفت که هم اکنون شاهد توازن ظریفی است را برهم بزند اما رشد صادرات ایران به عواملی نظیر رفع تحریم‌ها نیاز دارد تا روند پایداری پیدا کند. بر اساس گزارش اویل پرایس، اما حتی در صورت لغو تحریم‌ها هم توازن کلی بازار ممکن است تغییرات چشمگیری پیدا نکند زیرا داده‌های منابع رصد نفتکش نشـــان می‌دهد که صادرات نفت ایران به کشورهایی نظیر چین، در حال حاضر به حد کافی بالا بوده و ممکن است حتی در صورت بازگشت نفت ایران به بازارهای جهانی، افزایش عظیمی مشاهده نشود.

گزیده خبر

جزییات افتتاح بزرگترین واحد تقطیر در منطقه غرب آسیا

روز جمعه بزرگترین واحد تقطیر در منطقه غرب آســـیا در آبادان با حضور رئیس جمهور افتتاح می‌شـــود که برزگ زرینی در کارمه دولت ســـیزدهم است. به‌گزارش ایسنا، ویژگی‌های هشت گانه فاز دوم طرح توسعه و تثبیت

ظرفیت پالایشگاه آبادان طراحی، ساخت و نصب بزرگ‌ترین واحد تقطیر در منطقه غرب آســـیا که ظرفیت آن در جو، ۲۱۰ هزار بشـــکه در روز و واحد تقطیر در خلأ به ظرفیت ۱۰۰ هزار بشـــکه در روز، طراحی، ساخت و نصب بزرگترین واحد هیدروکراکر در غرب آسیا به ظرفیت بیش از ۴۲ هزار بشکه در روز، طراحی، ساخت، حمل و نصب یکپارچه بزرگ‌ترین کوره هیدروژن

در غرب آسیا به وزن یک هزار و ۵۰۰ تن، طراحی، ساخت و نصب بلندترین مشعل‌های پالایشـــگاهی کشـــور به ارتفاع ۱۲۵ متر و ۱۲۷ متر، طراحی، ســـاخت و نصب بزرگترین واحد تصفیه هیدروژنی نفتا به ظرفیت ۶۵ هزار بشکه در روز تبیین شده است. ثبت رکورد ۳۴ میلیون نفر ساعت کار بدون حادثه (ناتوان کننده) در میان مگاپروژه‌های پالایشی در کشور، ثبت رکورد پیشـــرفت ۳۲ درصدی در بخش اجرایی در مگاپروژه‌های پالایشی در سال پایانی پروژه و در دولت سیزدهم و ثبت رکورد اشتغال‌آفرینی مستقیم برای ۷ هزار و ۳۰۰ نفر و مجموعا به میزان ۶۰ میلیون نفر ساعت در سایت و ۱۵ هزار نفر اشـــتغال غیرمستقیم برای سازندگان تجهیزات صنعت نفت داخل کشور از ویژگی‌های این طرح است.

مدیرعامل شرکت پالایش نفت آبادان:

طرح فاز ۲ پالایشگاه آبادان آماده بهره‌برداری است/ تولید بنزین به ۱۴ میلیون لیتر می‌رسد

طرح فاز ۲ پالایشگاه آبادان آماده بهره‌برداری است/ تولید بنزین به ۱۴ میلیون لیتر می‌رسد ایسنا/خوزستان مدیرعامل شرکت پالایش نفت آبادان گفت: طرح توســـعه و تثبیت فاز ۲ پالایشـــگاه آبادان با سرمایه‌گذاری ۱.۲ میلیارد دلار، آماده بهره‌برداری است. حکیم قیم در گفت و گو با ایســـنا، اظهار کرد: با تلاش انجام شده در مجموعه پالایشگاه آبادان، طرح توســـعه و تثبیت فاز ۲ این پالایشگاه آماده بهره‌برداری است. وی افزود: با بهره‌برداری از فاز ۲ پالایشگاه آبادان میزان تولید بنزین از ۱۰ میلیون لیتر در روز به ۱۴ میلیون لیتر در روز و تولیـــد نفت گاز (گازوئیـــل) از ۱۶ میلیون لیتر در روز به ۲۰ میلیون لیتر در روز افزایش خواهد یافت. مدیر عامل شرکت پالایش نفت آبادان گفت: در فاز دوم پالایشـــگاه واحدهای تولید هیدروژن HPU، هیدروکراکـــر HCU، گاز مایـــع LPG، واحد تقطیر نفت خام و واحد تقطیر خلا CDU/VDU و واحدهای یوتیلیتی و تاسیســـات جانبی با سرمایه‌گذاری ۱.۲ میلیارد دلار احداث شده‌اند. قیم با بیان اینکه واحدهای تصفیه تعریف شـــده در فاز دوم پالایشگاه منجر به ارتقای کیفیت محصولات تولیدی این پالایشگاه به یورو پنج خواهند شد، عنوان کرد: فاز دوم پالایشگاه آبادان با ظرفیت ۲۱۰ هزار بشکه در روز تعریف شده است که با بهره‌برداری نهایی از آن این پالایشگاه جوانتـــر و توان تولید آن نیز افزایش خواهد یافت. وی با اشـــاره به اجرای ســـخت این طرح در شرایط سخت تحریمی و تکیه بر توان داخلی تصریح کرد: از ابتدای آغاز احداث این فاز امکان اشتغال برای ۷ هزار و ۴۰۰ نفر فراهم شـــد و با بهره‌برداری از آن شـــرایط برای اشتغال ۳۰۰ نفر فراهم خواهد شد. به گزارش ایسنا، پالایشگاه نفت آبادان یکی از بزرگترین پالایشگاه‌های ایران است که فرآورده‌هایی همچون گاز مایع، بنزین موتور، نفت سفید، نفت گاز، سوخت جت، نفت کـــوره، انواع روغن موتور پایه، انواع قیر، انواع حلال‌های نفتی، گوگرد و نفتای (خـــوراک آروماتیک پتروشـــیمی بندرامام) تولید می‌کند. این پالایشـــگاه به عنوان قدیمی‌ترین مجتمع پالایشگاهی کشور ۲۵ درصد سوخت ایران را تامین می‌کند.

آگهی فراخوان مناقصه عمومی یک مرحله ای

1-دستگاه مناقصه گزار : اداره کل نوسازی مدارس استان کرمانشاه نشانی : کرمانشاه- خیابان عشایر – خیابان نهضت – اداره کل نوسازی مدارس استان شماره تلفن 9-38210636-083

2-موضوع مناقصه :

ردیف	عنوان پروژه	مرتبه فراخوان	شماره فراخوان درج شده در سامانه ستاد	مبلغ برآورد اولیه بر اساس فهرست بهای سال 1401(ریال)	مبلغ تضمین شرکت درمناقصه(ریال)	مدت انجام کار (ماه)	رشته و رتبه پیمانکاران دارای گواهی نامه صلاحیت از سازمان مدیریت وبرنامه ریزی
1	تهیه و اجرای ایزوبام مدارس سطح استان کرمانشاه	اول	2001003384000225	69.231.154.921	3.462.000.000	2	شخص حقوقی: حداقل رتبه 5رشته ابنیه
2	احداث مدرسه 2 کلاسه روستای سرسگاز سنقر	سوم	2001003384000226	9،313،703،104	466،000،000	4	شخص حقوقی (حقیقی) : حداقل رتبه 5 (3) رشته ابنیه
3	احداث ساختمان آموزشی 3 کلاسه روستای سرجوب ناحیه 2 کرمانشاه	پنجم	2001003384000227	13،917،380،050	696،000،000	4	شخص حقوقی (حقیقی) : حداقل رتبه 5 (2) رشته ابنیه
4	احداث مدارس یک کلاسه روستاهای ناحیه 3 (بیلوار) کرمانشاه (طرح شهید پناهی)	دوم	2001003384000228	25.734.973.596	1.287.000.000	5	شخص حقوقی: حداقل رتبه 5رشته ابنیه
5	احداث مدارس 1 کلاسه و دو کلاسه روستایی سرپل ذهاب (طرح شهید پناهی)	اول	2001003384000229	49.534.105.739	2.477.000.000	9	شخص حقوقی: حداقل رتبه 5رشته ابنیه
6	احداث مدارس یک کلاسه و 2 کلاسه روستایی کنگاور (طرح شهید پناهی)	اول	2001003384000230	22.107.764.129	1.106.000.000	4	شخص حقوقی: حداقل رتبه 5رشته ابنیه
7	احداث مدارس 1 کلاسه و 2 کلاسه روستایی هرسین (طرح شهید پناهی)	اول	2001003384000231	35.134.984.599	1،757،000،000	6	شخص حقوقی: حداقل رتبه 5رشته ابنیه
8	احداث مدارس 1 کلاسه و 2 کلاسه روستایی ناحیه 2 کرمانشاه (طرح شهید پناهی)	اول	2001003384000232	27.567.082.626	1،379،000،000	6	شخص حقوقی: حداقل رتبه 5رشته ابنیه
9	احداث مدارس یک و دو کلاسه روستایی ناحیه یک کرمانشاه و کوزران (طرح شهید پناهی)	اول	2001003384000233	28.028.267.658	1.402.000.000	6	شخص حقوقی: حداقل رتبه 5رشته ابنیه

3- تضمین قابل قبول شرکت در مناقصه: مطابق آیین نامه تضمین معاملات دولتی به شماره 123402/ت50659 هـ و فقط به صورت ضمانتنامه معتبر بانکی می باشد.

4-محل، زمان و مهلت دریافت اسناد، تحویل و گشایش پیشنهادها:

مهلت دانلود اسناد از سامانه ستاد	مهلت بارگذاری اسناد در سامانه ستاد و تحویل فیزیکی پاکت الف	گشایش پاکتها و پیشنهاد قیمت
مهلت دانلود اسناد از سامانه ستاد تا ساعت 19 روز 1401/12/28	تا ساعت 12 روز 1402/01/19	ساعت 8:30 روز 1402/01/20

توضیحات :1- مناقصه گران بایستی علاوه بر ارائه پیشنهاد قیمت و بارگذاری اسناد و ضمانت نامه در سامانه ستاد (**setadiran.ir**)، پاکت الف (تضمین) را که در پاکت محافظ قرار داده می شود ، بصورت فیزیکی تحویل دبیرخانه اداره نمایند. مدت اعتبار پیشنهاد حداقل 3 ماه پس از تاریخ جلسه گشایش پیشنهادهای مالی می باشد.

2-منبع اعتباری پروژه :**1- ردیف 1 : تهیه و اجرای ایزوبام : اعتبار بند ز تبصره یک قانون بودجه سال 1401**

2- ردیف 2 الی 9 : (100 درصد نقدی اعتبارات دولتی و برکت)

3-مناقصه گران بایستی در سامانه **Sajar.mporg.ir** و **setadiran.ir** ثبت نام کرده باشند.

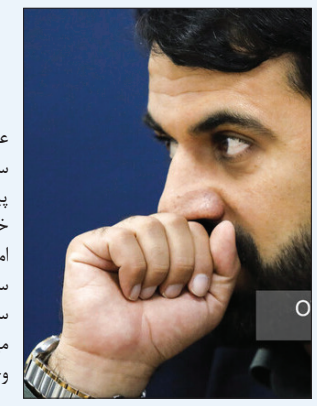

پیمان پاک از توسعه تجارت رفت

علی رضا پیمان پاک از ریاست سازمان توسعه تجارت کنار رفت و احتمالا جای خود را به مهدی ضیغمی معاون این سازمان خواهد داد. به گزارش ایسنا، بر اساس اطلاعات به دست آمده از وزارت صنعت، معدن و تجارت، علی رضا پیمان پاک از ریاست سازمان توسعه تجارت کنار رفته و احتمالا از این پس در وزارت جهاد کشاورزی کار خود را ادامه خواهد داد. اطلاعات به دست آمده نشان می‌دهد که احتمالا پیمان پاک، قائم مقام وزیر جهاد کشاورزی خواهد شد. امید قالیباف، سخنگوی وزارت صمت، در گفت و گو با ایسنا، ضمن تایید خبر جابجایی پیمان پاک، اعلام کرد که هنوز سرپرستی ضیغمی در سازمان توسعه تجارت نهایی نشده است. علی رضا پیمان پاک، از ابتدای دولت سیزدهم، ریاست سازمان توسعه تجارت را در اختیار داشت و مهدی ضیغمی نیز به عنوان معاون خدمات تجاری این سازمان فعالیت می‌کرد. همچنین برخی شنیده‌ها حاکی از آن است که احتمال تغییر در ترکیب هیات مدیره شرکت نمایشگاه‌ها نیز وجود خواهد داشت.

هشدار اداره کل استاندارد تهران:

شهربازی‌های سیار، غیراستاندارد و ناایمن‌اند

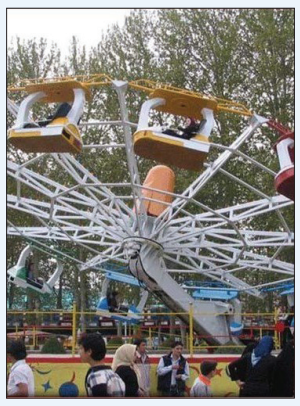

سرپرست اداره کل استاندارد استان تهران با اشاره بر اجرای طرح عیدانه از سوی سازمان ملی استاندارد ایران، برای نظارت بر ارائه خدمات با کیفیت به شهروندان، هشدار داد: شهربازی‌های سیار که عموما در ایام تعطیلات بیشتر مورد استفاده قرار می‌گیرند، غیر استاندارد و ناایمن‌اند. به گزارش ایسنا، محمد حسین طاهری اظهار کرد: در بسیاری از مناسبت‌ها نظیر ایام عید نوروز، تجهیزات تفریحی شهربازی در بوستان‌ها و تفرجگاه‌های سطح استان مستقر شده و مورد استفاده شهروندان قرار می‌گیرند، که به علت عدم رعایت الزامات استاندارد و ایمنی، بسیار خطرناک و حادثه ساز اند. وی افزود: با توجه به مکاتبات صورت گرفته از سوی اداره‌کل استاندارد استان تهران، با مسئولان استانداری و شهرداری‌های سطح استان، در خصوص اجباری بودن استانداردسازی تجهیزات تفریحی، مراتب در خصوص اجرای طرح ضربتی نظارت بر تجهیزات تفریحی استان تهران اطلاع‌رسانی شده است و کلیه تجهیزات فاقد مجوز بهره‌برداری معتبر، توسط بازرسان استاندارد پلمب می‌شوند. سرپرست اداره‌کل استاندارد استان تهران به کلیه مالکان و بهره‌برداران تجهیزات تفریحی هشدار داد: در صورت فعالیت تجهیزات فاقد مجوز معتبر، علاوه بر پلمب تجهیز و توقف فعالیت آن، افراد متخلف نیز برابر مقررات به محاکم قضایی معرفی می‌شوند.

چالشی بودن» و «قابلیت حصول اهداف» برنامه فولاد خراسان در سال آینده

، طهمورث جوانبخت مدیرعامل مجتمع فولاد خراسان (فخاس) در نشست خبری خود، «چالشی بودن» و «قابلیت حصول» را دو ویژگی برنامه کاری و تولیدی فولاد خراسان برای سال پیش رو برشمرد و خاطرنشان کرد: با ارزیابی ریسک‌ها و قابلیت‌های موجود، در تمام حوزه‌ها، اعم از تأمین، تولید، انرژی، مدیریت منابع و ذخیره‌سازی نهاده‌ها، ریسک‌ها را مدیریت و با تلاش برای رفع موانع در تمام سطوح و حوزه‌ها، به اهداف برنامه چالشی خود برای سال آینده دست خواهیم یافت.مدیرعامل مجتمع فولاد خراسان با بیان این که استاندارد محصولات فولادی کشور مادر سطح خاورمیانه و آسیای میانه دارای مطلوبیت بالایی است، افزود: تمرکز ما در حوزه صادرات، با توجه به مزیت‌های اقتصادی و مبادلاتی، صادرات به کشورهای همسایه، به ویژه آسیای میانه خواهد بود.طهمورث جوانبخت با اشاره به برنامه‌های توسعه‌ای شرکت و سرمایه‌گذاری‌های پایدار، در خصوص وضعیت ریسک‌های اقتصادی و مالی شرکت افزود: مجتمع فولاد خراسان تا کنون متناسب با شرایط خود از تسهیلات ومکانیزم‌های تامین مالی از نظام بانکی استفاده نکرده وخوشبختانه با توجه به بازدهی قطعی طرح‌های توسعه‌ای شرکت، ظرفیت شرکت برای تامین مالی از نظام بانکی، ظرفیت بالایی است و ازاعتبار شرکت در این حوزه می توان به خوبی بهره گرفت.وی با اشاره به محدودیت‌های تامین انرژی در کشور، تاکید کرد: عدم‌النفع ناشی از توقف تولید شرکت‌های فولادی وسایر صنایع،سرمایه‌گذاری‌های مشترک را در حوزه تولید انرژی، توجیه پذیر ساخته و ما هم به دنبال راهکارهایی هستیم که با سرمایه‌گذاری در این حوزه با همکاری سایر صنایع بر این چالش فائق شویم. جوانبخت اولویت سرمایه‌گذاری را برای فولاد خراسان، تمرکز بر حوزه تأمین پایدار مواد اولیه و تکمیل حلقه‌های اولیه مواد برشمرد وخاطرنشان کرد: توسعه فولاد خراسان مبتنی بر متوازن‌سازی زنجیره تولید و رفع مخاطرات تامین برای حلقه‌های نهایی تولید است.مدیرعامل فولاد خراسان با اشاره به سرمایه‌گذاری بیش از ۱۲۰۰میلیارد تومانی این شرکت در حوزه جمع‌آوری و تصفیه پساب شهری درنیشابور گفت: اگر چه بازگشت سرمایه این طرح هم متناسب با سرمایه‌گذاری سنگین آن خوب ارزیابی می شود، اما در این حوزه نگاه ما بیش‌تر مسئولیت اجتماعی ماست که با توجه به ضرورت ایفای نقش مسئولانه در کاهش تنش آبی برای خودمان فارغ از بحث بازگشت سرمایه، رسالتی جدی تعریف کرده ایم. ضمن این که اشتغال‌زایی خوب این پروژه هم یک جنبه‌ی موثر در ایفای مسئولیت‌های اجتماعی ماست.

مدیر اجرایی طرح احیای معادن کوچک مقیاس؛

عمده مشکلات معدن‌کاران در بحث تجهیزات و ماشین آلات است

مدیر اجرایی طرح احیای معادن کوچک مقیاس از برگزاری جلسه‌ای با ستاد تسهیل استان قزوین و با حضور معدن‌کاران برای احصاء مشکلات معادن در استان قزوین خبر داد.به گزارش روابط عمومی ایمپاسکو، عباس جرجانی مدیر اجرایی طرح احیای معادن کوچک مقیاس با بیان اینکه در این جلسه بخش خصوصی و خانه معدن به نمایندگی از طرف معدن‌کاران و همچنین نظام مهندسی به نمایندگی از مسئولان فنی حضور یافتند، تصریح کرد: در پایان جلسه قرار بر این شد تا ظرف یک بازه زمانی ۲۰ روزه اطلاعات لازم درباره مشکلات معدن‌کاران استان احصاء شده و سپس به گروه احیای معادن کوچک مقیاس منتقل شود.وی افزود: در این جلسه تاکید کردیم تا معادنی که فعالیت آنها به دلیل مشکلات اداری و دستگاه‌های اجرایی متوقف شده و یا معادنی که دارای بدهی بانکی هستند، شناسایی شده تا در آینده‌ای نزدیک جلسه‌ای با حضور معدن‌کار مربوطه در مرکز استان تشکیل داده شود.جرجانی با بیان اینکه در این راستا از کارگروه‌های تعاملی استفاده خواهیم کرد، ادامه داد: در سفر به استان قزوین برخی از معادن از نزدیک مورد بررسی قرار گرفت و مشکلات آنها بررسی شد.وی توضیح داد: بخش اعظم مشکلاتی که معدن‌کاران با آن روبرو هستند به بحث تجهیزات و ماشین آلات بازمی‌گردد و ما تلاش خود را برای حل مشکلات آنها به کار خواهیم بست.

مدیر عامل شرکت خدمات پس از فروش ایران‌خودرو اعلام کرد:

آغاز طرح خدمات و امداد نوروزی ایران خودرو و سایپا در آستانه نوروز

طرح خدمات و امداد نوروزی سال ۱۴۰۲ به منظور تسهیل خدمات‌رسانی به هم وطنان سراسر کشور در ایران‌خودرو از ۲۴ اسفند و در سایپا از ۲۹ اسفند آغاز می‌شود و تا ۱۴ فروردین ۱۴۰۲ ادامه خواهد یافت.ایکوپرس- مدیرعامل ایساکو درباره طرح خدمات و امداد نوروزی ایران خودرو و سایپا گفت: در این طرح دو شرکت ایران‌خودرو و سایپا از ظرفیت پایگاه‌های ثابت امدادی جاده‌ای به صورت مشترک بهره‌مند خواهند شد و در ۲۰ نقطه بحرانی کشور نیز خدمات امدادی به صورت مشترک پوشش‌دهی خواهد شد. بابک سلاجقه تاکید کرد: با اتحاد ناوگان‌های سیار امدادگران هر دو شرکت در ۱۰۰ نقطه کشور به صورت مشترک مستقر خواهند شد و به هم وطنان خدمات خواهند داد.وی ادامه داد: در طرح پیش رو، ناوگان امدادی مجهز هر دو شرکت با حضور ۲۵۰۰ اکیپ شیفت امدادی شرکَت امدادخودرو ایران شامل ترکیبی از امدادپلاس، خودروبر، موتورسوار، امداد بانوان، امدادسوییچ، امداد گلس و ۱۷ پایگاه ثابت امدادی ایران‌خودرو به همراه ۵۰۰ اکیپ‌شیفت امدادخودرو سایپا و ۱۵ پایگاه ثابت این شرکت در شهرها و جاده‌های کشور فعال خواهند بود.وی با بیان این که در این طرح ۳۰۶ نمایندگی شرکت ایران‌خودرو و ۲۱۵ نمایندگی شرکت سایپا به صورت کشیک آماده ارایه خدمات به مشتریان هستند.

مدیرعامل گروه سایپا در آیین افتتاح طرح مشترک خدمات و امداد نوروزی سایپا و ایران خودرو:

رسالت شرکت های خودروساز تولید محصول باکیفیت و در سطح استاندارد جهانی است

مدیرعامل گروه خودروسازی سایپا در آیین افتتاح طرح مشترک خدمات و امداد نوروزی سایپا و ایران خودرو گفت: رسالت شرکت های خودروساز تولید محصول باکیفیت و در سطح استاندارد جهانی است که با ارائه گارانتی ۵ ساله و خدمات با کیفیت نقش مهمی در رضایت مشتریان خواهند داشت. به گزارش سایپانیوز، طرح مشترک خدمات و امداد نوروزی سایپا و ایران خودرو در ستاد عالی شورای سیاستگذاری و با حضور مدیران عامل دو شرکت برای استفاده و بهره گیری از ظرفیت های مشترک کلید خورد که بر اساس این طرح، ۵۲۱ نمایندگی مشترک سایپا و ایران خودرو با ۳هزار ۳۰۰ اکیپ شیفت در هزار و ۴۳۱ شهر و روستا و ۲۳۰ شهر اصلی کشور خدمات رسانی و امداد نوروزی به هموطنان را از ۲۴ اسفند ماه ۱۴۰۱ تا ۱۴ فروردین ماه ۱۴۰۲ به مدت ۲۰ روز تحت پوشش قرار خواهند داد.در این مراسم که با حضور مدیرعامل گروه خودرو سازی سایپا، مدیرعامل گروه صنعتی ایران خودرو و جمعی از مدیران ارشد دو گروه و امدادگران سایپا و ایران خودرو برگزار شد، محمدعلی تیموری، مدیرعامل گروه خودرو سازی سایپا گفت: بیش از ۹۰ درصد خودروهای تولیدی در کشور در اختیار دو گروه خودروساز سایپا و ایران خودرو است و اتحاد استراتژیک بین این دو گروه تحول بزرگی در ارائه خدمات در صنعت خودرو کشور ایجاد کرده است.او افزود: خدمت رسانی به معنی یاری رساندن است و در این مسیر، شخصی می تواند خدمات درست به مشتری ارائه دهد که یاری رسان خوبی باشد و امیدواریم همه همکاران در دو شرکت سایپا و ایران خودرو در ایام تعطیلات نوروز یاری رسانی هموطنان باشند. تیموری تصریح کرد: با توجه به سطح گسترده خدمات دو شرکت در کشور، همکاران امدادگر علاوه بر خدمت رسانی به محصولات تولیدی که تعهد در انجام خدمات آن وجود دارد، به سایر خودروهای مونتاژ داخل ایران هم برای رفاه حال هموطنان یاری رسانی می کنند به نحوی که نشان سایپا و ایران خودرو در کشور بدرخشد.او افزود: در حال حاضر ۲۷ میلیون خودرو در جاده های کشور وجود دارد و رسالت ما افزایش کیفیت خودروهای تولیدی است و باید تلاش کنیم با افزایش استاندارد و رساندن گارانتی خودرو به ۵ سال، محصولات باکیفیت را تولید و به بازار عرضه کنیم.مدیرعامل سایپا گفت: متاسفانه در طی دهه ۹۰ حجم تولید قطعات غیر استاندارد و قاچاق در کشور زیاد شد و با توجه به کشش به سمت خدمات و قطعات ارزان قیمت، این موضوع باعث کاهش ضریب ایمنی و کیفیت خودروها در سطح جاده های کشور شد و برای جلوگیری از این مشکل باید با افزایش زمان گارانتی و خدمات دهی مناسب رضایت مندی مشتری را افزایش دهیم.او افزود: بیش از ۲۵ میلیون خودرو در کشور بدون گارانتی در جاده ها تردد دارند که امیدواریم با افزایش گارانتی برخی از محصولات، رسالت خود را که تولید خودرو با کیفیت است ارتقاء دهیم و در آینده ای نزدیک محصولات با کیفیت در سطح استاندارد جهانی تولید کنیم.تیموری تاکید کرد: مدت زمان گارانتی خیلی از خودروسازان مطرح جهانی ۵ ساله است و امیدوارم با این اتحاد استراتژیک که بین دو خودروساز بزرگ کشور صورت گرفته است، گارانتی ۵ ساله را برای برخی از محصولات داخلی لحاظ کنیم و هم اکنون گروه سایپا برای خودروی آریا برنامه‌ریزی انجام داده که با افزایش شرایط کیفی، این خودرو با گارانتی ۵ سال به بازار عرضه شود.مدیرعامل سایپا گفت: وقتی استاندارد گارانتی ۵ ساله شود، کیفیت و ایمنی خودرو محفوظ می ماند به نحوی که هر قطعه ای در بازار و لوازم یدکی ها روی خودرو نصب نمی شود.او با اشاره به نقش کیفیت در همه امور زندگی افزود: مقام معظم رهبری در ۱۰ بهمن ۱۴۰۰ ، کیفیت خودروهای داخلی را نامناسب دانستند و به درستی به این مهم اشاره کردند. گروه خودروسازی سایپا در این راستا تلاش زیادی در خصوص بالابردن کیفیت خودروهای خود انجام داد که خوشبختانه محصولات تولید سال ۱۴۰۱ با کیفیت چشمگیری تولید و روانه بازار شده است.تیموری گفت: افزایش کیفیت در محصول، هزینه نیست بلکه سرمایه گذاری و درآمد است و هر مقدار بر روی افزایش کیفیت دفت شود، درآمد افزایش و هزینه ها کاهش می یابد.او تصریح کرد: خوشبختانه در ماه های اخیر عرضه لوازم یدکی اصلی به بازار بیش از ۳۰۰ درصد نسبت به مدت مشابه سال گذشته افزایش یافته و این لوازم بر اساس استاندارد تولید و با قیمت مناسب ارائه شده است لذا در این زمینه مشکل خاصی وجود ندارد.تیموری گفت: افزایش کیفیت محصول نتیجه افزایش کیفیت در فرایند است که در سایپا از طراحی محصول شروع شود و در ادامه از عرضه و تولید بعضی از خودروهای جدید شرکت سایپا جلوگیری شد به نحوی که کیفیت محصول، فدای گذشت زمان نشود و تلاش سایپا بر این اساس است که خودروهای با کیفیت و گارانتی ۵ساله تولید و به بازار عرضه کند.او افزود: در دو شرکت سایپا و ایران خودرو تلاش خواهیم کرد تا از ظرفیت های موجود استفاده کنیم تا علاوه بر تولید محصولات باکیفیت، خدمات رسانی مطلوب و با کیفیت به هموطنان ارائه شود.مدیرعامل گروه خودروسازی سایپا افزود: افزایش کیفیت محصولات باعث افزایش مدت زمان گارانتی محصول می‌شود و این موضوع برای خودروساز مناسب است، چرا که مدت زمان بیشتری خودرو را در شبکه گارانتی خود دنبال می‌کند. در ادامه علیمردان عظیمی،مدیرعامل گروه صنعتی ایران خودرو، ضمن قدردانی از تمام افرادی که در طول یک سال گذشته به ارایه خدمات به مردم کشور پرداخته اند، گفت: نمایندگی ها پرچم دار مشتری مداری برای شرکت های ایران خودرو و سایپا به شمار می روند و همواره به عنوان شریک تجاری این دو خودروساز تمام تلاش خود را برای خدمات رسانی مطلوب به مردم به کار می گیرند. او با تاکید بر این که در طرح مشترک خدمات و امداد نوروزی، خدمت متفاوتی را به مردم و مشتریان ارایه خواهیم کرد، تصریح کرد: هدف گذاری اصلی در طرح خدمات امداد نوروزی ایجاد آرامش و امنیت برای تمام هم وطنان است و در همین راستا از زحمات پلیس راهور و ناجا که در ایام نوروز در کنار خودروسازان به مردم خدمت رسانی می کنند قدردانی می کنیم. او با بیان این که وظیفه خود می دانیم با تجهیز امدادگران و بهره مندی از دانش و تکنولوژی های نوین، رضایتمندی مشتریان از کیفیت خدمات رسانی را افزایش دهیم، تصریح کرد: خدمات پس از فروش مهم ترین وظیفه خودروساز پس از تحویل خودرو است، از طریق نمایندگی ها در سراسر کشور، نسبت به ارایه خدمات با کیفیت و به موقع به مشتریان اقدام خواهیم کرد. عظیمی با بیان این که باید خدمات رسانی به شکلی با کیفیت، صادقانه و دلسوزانه صورت گیرد، با اشاره به لزوم در دسترس بودن قطعات در نمایندگی ها و امدادهای جاده ای، گفت: باید قطعات پر مصرف پیش بینی شده و نسبت به تامین به موقع و مناسب آن ها اقدام شود تا با کسری و کمبودی در این زمینه مواجه نشویم. او با بیان این که گروه صنعتی ایران خودرو تلاش خواهد کرد تا در سال آینده رویکردهای نوین و متنوعی را به منظور بهبود روند ارایه خدمات به مشتریان دنبال کند، خاطرنشان کرد: خدمات رسانی به مشتریان باید به صورت دقیق پایش شود تا در عوامل و مولفه های مختلف رضایتمندی مشتریان، برنامه های بهبود تعریف و نسبت به ارایه خدمات شایسته به مشتریان اقدام شود.

گزیده خبر

چرا برخی متقاضیان خودروهای وارداتی حذف شدند؟

پس از اعلام نتایج نوبت خودروهای وارداتی، تعداد بسیاری اعلام کردند که از لیست متقاضیان حذف شده‌اند و سخنگوی وزارت صمت دلایل حذف برخی متقاضیان خودروهای وارداتی را توضیح داد. به گزارش ایسنا، قرعه‌کشی برای تعیین لیست نوبت افراد متقاضی خودروهای وارداتی روز یکشنبه (۲۱ اسفند ماه) در محل وزارت صمت انجام شد و سپس نتایج روز بعد از آن (دوشنبه) اعلام شد؛ در نهایت ثبت‌نام‌کنندگان از ساعت ۹ روز دوشنبه می‌توانستند از زمان نوبت تعیین شده برای تحویل خودروهای خود از طریق فایل شخصی خود در سامانه saleauto.ir مطلع شوند. اما تعداد بسیاری در تماس با ایسنا، اعلام کردند که از لیست متقاضیان خودروهای وارداتی حذف شده و نوبت تخصیص به آن‌ها تعلق نگرفته است. در این رابطه، امید قالیباف- سخنگوی وزارت صنعت، معدن و تجارت - دلایل این حذف تعدادی از متقاضیان را تشریح کرد: پس از نوبت دهی به متقاضیان خودروهای وارداتی برخی متوجه حذف خود از سامانه شدند که مهم‌ترین دلایل آن بدین شرح است: - تکمیل نشدن فرآیند وکالتی کردن حساب. - تکمیل نشدن فرآیند ثبت نام . - دارا نبودن یکی از شرایط عمومی (همچون پلاک فعال، تطابق کد ملی با شماره تلفن متقاضی و...) - نبود موجودی کافی در حساب وکالتی و... وی افزود: در حال حاضر گزینه انصراف فعال است و بانک‌ها موظف هستند که بلافاصله نسبت به رفع انسداد وجه افرادی که انصراف می‌دهند، اقدام کنند. گفتنی است که منوچهر منطقی- معاون صنایع حمل‌ونقل وزارت صمت- نیز در این رابطه در پاسخ به ایسنا، تصریح کرد: برخی افراد هم در تعامل بانک‌ها توافق کردند که به صورت گواهی سپرده حساب وکالتی را تعریف و به‌جای واریز حقیقی ۵۰۰ میلیون تومان، سپرده کاغذی گذاشته‌اند؛

آیین اختتامیه نخستین جشنواره ادبی شهر صدرا با استقبال پرشور علاقمندان برگزار شد.

این مراسم با حضور شهردار صدرا، رییس و جمعی از اعضای شورای اسلامی شهر، معاون استاندار فارس، مسئول بسیج هنرمندان استان، مدیرکل کتابخانه های فارس، اساتید دانشگاه و جمعی از صاحبنظران برجسته حوزه فرهنگ و ادب با همراهی اصحاب رسانه در دانشکده هنر و معماری صدرا برگزار شد.شهردار صدرا در این مراسم به پیشرفت های چشمگیر این منطقه در حوزه های عمرانی و فرهنگی اشاره کرد.دکتر بهزاد پرنیان با قدردانی از شرکت کنندگانی که در نخستین جشنواره ادبی شهر صدرا حضور پررنگی یافتند، اظهار داشت: این رویداد ادبی برای اولین بار است که در شهر صدرا و استان فارس در چنین سطحی برگزار می شود و اساتیدی که در بخش های مختلف آن حضور دارند در زمره بهترین های کشور قرار می گیرند.او در بخش دیگری از سخنانش با اشاره به ساخت ۲۵ هزار واحد مسکونی در این منطقه گفت: شورا و شهرداری صدرا در سال ۱۳۸۹ با هدف بهبود خدمترسانی به شهروندان فهیم شهر جدید تاسیس شده و طبق آمار سال ۱۴۰۰ سازمان برنامه و بودجه استان فارس، جمعیتی بالغ بر ۱۵۳ هزار نفر در این شهر جدید ساکن هستند.وی با بیان اینکه نهضت مسکن سازی در صدرا همچنان تداوم دارد، اظهار داشت: در آینده نزدیک جمعیتی بالغ بر ۲۰۰ هزار نفر در صدرا سکنی می گزینند و آمار جمعیتی این منطقه به رقمی بالغ بر ۴۰۰ هزار نفر خواهد رسید.دکتر پرنیان با پاسداشت روز شهدا خاطرنشان کرد: امکنات صدرا به موازات رشد جمعیتی توسعه نیافته است و یکی از راهکارهایی که برای مقابله با این چالش در دستور کار قرار گرفت به تاسیس سازمان فرهنگی، اجتماعی و ورزشی شهرداری صدرا باز می گردد. شهردار صدرا با اشاره به این موضوع که سایر شهرداری های استان بجز کلانشهرشیراز از این پتانسیل ارزنده برخوردار نیستند، بیان کرد: امروزه سازمان فرهنگی شهر صدرا با مدیریت جوان خوش فکر و توانمندی به نام دکتر فرج زاده تعاملات بسیار خوبی با اقشار مختلف جامعه برقرار کرده و طی این مدت کوتاه کارنامه پرباری در حوزه خدمترسانی برجای گذاشته است.او با تشریح برخی از این اقدامات افزود: برقراری ارتباط نزدیک با لایه های مختلف اجتماعی، فعالسازی ظرفیت های مساجد، مراجعه به مجتمع های مسکونی و برپایی رویدادهای فرهنگی در آنها گوشه ای از اقدامات سازمان فرهنگی شهرداری صدرا است.وی با قدردانی از حمایت های شورای اسلامی شهر صدرا گفت: در سال گذشته احداث هفت زمین چمن مصنوعی در دستور کار قرار گرفت که ۴ مورد از آنها توسط مردم در حال بهره برداری است.دکتر پرنیان در بخش پایانی سخنانش با اشاره به این موضوع که شهرداری صدرا سهم مربوط به کتابخانه ها که در قانون به آن اشاره شده را پرداخته است، اظهار داشت: امیدواریم با تقویت حوزه کتابخوانی شاهد رشد فرهنگ شهروندی در صدرا باشیم.در ادامه این مراسم رییس شورای اسلامی شهر صدرا خواستار گسترش زیرساخت ها از سوی بخش دولتی در این منطقه شد.

رمز و راز توقف ۱۸ ماهه بانک آینده ؛ توپ بازگشایی این دارایی بلوکه شده در زمین کیست؟

تعداد زیادی از سهامداران منتظر قفل بازگشایی بانک آینده هستند تا پس از ۱۸ ماه بتوانند این دارایی بلوکه شده را بفروشند یا تصمیم دیگری برای سهم بگیرند.آنچه که بر «وآیند» گذشت نماد بانک آینده از ۲۷ شهریور ۱۴۰۰ در بازارپایه فرابورس ایران متوقف است و علت آن افشای اطلاعات مربوط به قرارداد بهره برداری ایران مال مطرح شد.در ادامه این رویداد مکاتباتی بین ناشر و سازمان بورس و شرکت فرابورس صورت گرفت که در این گزارش بررسی شده است.بر اساس پاسخ مدیران بانک، ناشر به عنوان ارائه دهنده اطلاعات در خصوص موارد شـــمول تبصره ۱ ماده ۱۶ قانون توســـعه ابزارها و نهادهای مالی از شـــرکت فرابورس ایران و سازمان بورس استعلام کرده که در این خصوص پاسخی دریافت نشده است. بر اســـاس تبصره ۱ ماده ۱۶ قانون توســـعه و ابزارهای مالی ، "در صورتی که ارائه دهنده اطلاعات، اسناد، مدارک و گزارش اعلام نماید که موارد ارائه شده جزو اسرار تجاری وی محسوب می شود، موضوع در هیأت مدیره سازمان بورس مطرح و تصمیم گیری می شود.تصمیم هیأت مدیره سازمان مزبور درخصوص موضوع، لازم الاتباع و مبنای اقدام خواهد بود." بر این اساس در صورت تصمیم این نهاد در خصوص انتشار قرارداد بهرهبرداری، ناشر مکلف به اجرای آن است و در آن صورت مانع برای بازگشایی نماد از بین خواهد رفت. همچنین تصمیم نهاد نظارتی بازار سرمایه مبنای اقدام است و نه تصمیم هیچ نهاد دیگری از جمله بورس مربوطه یا ناشر.بر اساس اخبار دریافتی، موضوع بازگشایی نماد وآیند در هیأت مدیره بورس مورد بررسی قرار گرفته و برای دریافت پیشنهاد، به فرابورس ایران ارجاع شده است. سپس موضوع برای تصمیمگیری در خصوص پیشنهاد، در هیأت مدیره فرابورس مطرح شده که این بار نه تنها مشکلی حل نشده، بلکه هیأت مدیره فرابورس شرط برگزاری مجامع را مطرح کرده است.

رئیس کل بیمه مرکزی در آیین تجلیل از خادمان همایش بزرگ اربعین:

صنعت بیمه تمام‌قد در خدمت مردم است

صنعـــت بیمه به عنوان نهاد اطمینان‌بخش جامعه در خدمت عموم مردم خواهد بود.به گـــزارش اداره کل روابط عمومی و امور بین‌الملل بیمه مرکزی، مهندس مجید بهزادپور که در آیین تجلیل از خادمان اربعین سخن می‌گفت، با اعلام این مطلب افزود: صنعت بیمه همواره در کنار ایفای تعهدات حرفه‌ای در انجام مسئولیت‌های اجتماعی پیشگام بوده است.رئیس کل بیمه مرکزی در این آیین که با حضور سردار میراحمدی _معاون انتظامی وزیر کشور و رئیس ستاد اربعین_، سردار هادیان‌فر _فرمانده پلیس راهور فراجا_، سردار ذوالقدر _رئیس اداره گذرنامه_ و مقامات کشوری و مدیران ارشد صنعت بیمه برگزار شد، خاطرنشان کرد: پوشش ریسک‌های خرد و کلان کشور زمینه گسترش فضای آرامش و امنیت تمامی آحاد جامعه را در سخت‌ترین شرایط ممکن فراهم می‌آورد.وی حضور گسترده صنعت بیمه در خدمات‌رسانی به زائران اربعین را ارزشمند و بی‌سابقه توصیف کرد و افزود: صنعت بیمه در کنار تکالیف قانونی خود، بر اساس باور قلبی و اعتقادی به زائران حسینی خدمات رسانی می کند.رئیس شورای عالی بیمه، تعبیر مقام معظم رهبری از مراسم اربعین به عنوان نماد اقتدار جهان اسلام را راهگشا و نقشه راه ارزیابی کرد و افزود: سفر آسان، ایمن و ارزان اربعین نیز از هدفگذاری‌های دولت سیزدهم بود که خوشبختانه با حمایت و همراهی تمامی مسئولان و خادمان مردم تحقق یافت.وی از صنعت بیمه به عنوان یکی از مردمی‌ترین صنایع کشور نام برد و افزود: صنعت بیمه در هر کجا که نیاز به گسترش چتر آرامش احساس شود حضور جدی و اثربخش خود را اعلام می‌کند.مهندس بهزادپور با اشاره به نقش‌آفرینی پررنگ صنعت بیمه در تحقق اهداف سند تحول اقتصادی به تشریح آخرین دستاوردهای این صنعت پرداخت.رئیس کل بیمه مرکزی، صیانت از منابع بیمه‌ای را در گرو کاهش تلفات ناشی از حوادث رانندگی دانست و ابراز امیدواری کرد با گسترش تعاملات بین دستگاهی این هدفگذاری نیز به نتیجه مطلوب برسد.

قیمت سکه تمام طرح جدید به کانال ۲۸ میلیون برگشت

امروز قیمت ســـکه تمام طرح جدید تا ۲۹میلیون و ۵۰۰هزار تومان نیز امروز افزایش داشـــت، ولی در ادامـــه با کاهش بـــه کانال ۲۸ میلیـــون همراه بود. محمد کشتی آرای کارشـــناس بازار طلا و سکه در گفتگـــو با ایبِنا با اشـــاره به افزایـــش قیمت جهانی طلا اظهار داشـــت: امروز هر اونـــس طلا به ۱۹۰۸ دلار رســـید. همچنین هر اونس نقره در بازار امروز ۲۱ دلار و ۷۴ سنت است. وی افزود: امروز با توجه بـــه قیمت ارز و بهای جهانی اونـــس طلا، هر قطعه ســـکه تمام طرح قدیم به رقـــم ۲۶ میلیون و ۵۰۰ هزار تومان رســـید. قیمت هر قطعه سکه تمام بهار آزادی طـــرح جدید، ۲۸ میلیون و ۶۰۰ هزار تومان تعیین شـــد. این در حالی است که قیمت سکه تمام طـــرح جدید تا ۲۹ میلیـــون و ۵۰۰ هزار تومان نیز امروز افزایش داشـــت، ولی در ادامه بـــا کاهش به کانـــال ۲۸ میلیون همراه بود. وی افزود: نیم ســـکه به قیمـــت ۱۷ میلیون و ۴۰۰ هزار تومـــان معامله شد. ربع ســـکه نیز به رقم ۱۰ میلیون و ۴۰۰ هزار تومان رســـید. ســـکه یک گرمی بانـــک مرکزی نیز به قیمـــت ۶ میلیـــون و ۴۰۰ هزار تومـــان امروز دادوســـتد شـــد. همچنین قیمت هـــر مثقال طلای آب شـــده نیـــز به رکـــورد ۹ میلیـــون و ۹۸۸ هزار تومان رســـیده اســـت. هر گرم طـــلای ۱۸ عیار به عنـــوان مبنای معاملات طلا، بـــه ۲ میلیون و ۳۰۵ هزار تومان رســـید. بر این اســـاس هـــر گرم طلای ۲۰ عیـــار نیز ۲ میلیون و ۵۶۰ هـــزار تومان تعیین شـــد. هر گرم طلای ۲۱ عیار نیز امـــروز ۲ میلیون و ۶۸۸ هـــزار تومـــان قیمت گذاری شـــد. هر گرم طـــلای ۲۲ عیار نیز ۲ میلیـــون و ۸۱۶ هزار تومان قیمت گذاری شـــد. هر گرم طـــلای ۲۴ عیار نیز به ۳ میلیون و ۷۰ هزار تومان رســـید. کشتی آرای در پایان اظهار داشـــت: با توجه به تقاضایی که این روزهـــا برای خرید ســـکه وجود دارد، حباب ســـکه نیز با افزایش مواجه شـــده و در معاملات امروز هر قطعه ســـکه تمام بهـــار آزادی طرح جدید حدود ۷ میلیون تومان حباب دارد.

گزیده خبر

سال آینده بانک ایران زمین در اکوسیستم بانکداری کشور درخشان ظاهر می شود

اکو سیستم بانکداری کشور در حال تغییر است. هدف بانک ایران زمین در این اکوسیستم، کسب تجربه متفاوت توسط مشتری است تا بتواند در کنار خدمات بانکی، ســـرویس های بیشتری را دریافت کند. از این رو با توجه به اقدامات انجام گرفته در حوزه بانکی و بانکداری دیجیتال ایران زمین حرف های زیادی خواهد داشت و در این عرصه درخشان ظاهر خواهد شد.

در پیام پورسعید آمده است: سال ۱۴۰۱ نوید آغاز به کار بانکداری دیجیتال بانک ایران زمین و رونمایی سراســـری از ســـامانه فراز را دادیم که با لطف پروردگار و تلاش و پشتکار شبانه روزی همکاران من در بانک ایران زمین و البته همراهی مشتریان گرامی توانستیم این نهال جوان و نوپا را به بار نشانده و به قول خود عمل کنیم.بانک ایران زمین در سالی که گذشت با رونمایی از پلتفرم فراز ایران زمین گامی بزرگ در عرصه بانکداری دیجیتال و خدمات رســـانی به مشتریان خود برداشـــت. امروز تلفن همراه مشتری، یک شعبه بانک ایران زمین اســـت که کلیه سرویس های بانکی را در اختیار مشتریان قرار می دهد.از دیگر اقدامات انجام شـــده در این سال ایجاد و توسعه مرکز داده کاوی بانک اســـت. دنیای جدید کسب و کار دیجیتال و اقتصاد مدرن، نیازمند دیتا و اطلاعات است که ما در این مرکز با جمع آوری و طبقه بندی داده های مشـــتریان، نیازهای آنان را بررسی کرده و براساس آن خدمات و ســـرویس های اختصاصی را طراحی و به درخواست کننده آن خدمت ارائه می کنیم.اکو سیستم بانکداری کشور در حال تغییر است. هدف بانک ایران زمین در این اکوسیستم، کسب تجربه متفاوت توسط مشتری است تا بتواند در کنار خدمات بانکی، سرویس های بیشتری را دریافت کند.متخصصان ما در هلدینگ فناوری اطلاعات بانک ایران زمین، با طراحی و ایجاد زیرساخت در حـــوزه بانکداری دیجیتال این امکان را ایجاد کرده اســـت تا مشـــتریان بتوانند در کنار خدمات بانکی از سرویس های دیگر همچون افتتاح حساب غیر حضوری، توســـعه خدمات کارت هدیه دیجیتال، کارت چند منظوره، فردابانک ایران زمین، باشگاه مشـــتریان بانک ایران زمین، ارتباط مدرن با مشتریان و ده ها خدمت دیگر استفاده کنند.نیروی انسانی نگین درخشان خانواده بزرگ بانک ایران زمین اســـت و بی شـــک حضور همکاران خلاق، پرتلاش و وفادار در سراسر کشور، عامل اصلی ارتقاء و پیشرفت بانک ایران زمین و رســـیدن به جایگاه کنونی است.برای شما عزیزان از درگاه خداوند متعال ســـلامتی و موفقیت روزافزون خواستارم و امیدوارم در کنار خانواده محترم تان شاد و سربلند باشید.

طعم مهر در نوروز کارآفرین

بانک کارآفرین هزینه خرید هدایا به مناســـبت عید نوروز سال ۱۴۰۲ را به ساخت مدرسه دانش آموزان استثنایی اختصاص داد.به گزارش روابط عمومی بانک کارآفرین،بانک کارآفرین همه ســـاله در آستانه فرا رسیدن عید نوروز هدایایی را به رسم تقدیر به مشتریان خود اعطا می کند. امسال و با تصویب کمیته تبلیغات، هزینه خرید هدایای نوروزی به ساخت مدرسه دانش آموزان استثنایی در استان لرستان اختصاص پیدا کرد.«مدرسه استثنایی کارآفرین» شـــهرخرم آباد، با وسعتی بیش از ۴ هزار متر مربع و زیربنای ۱۰۰۰ متری میزبان دانش آموزان اســـتثنایی این شهر اســـت.این مدرسه با دارا بودن ۶ کلاس درس ویژه، به دانش آموزان کم توان ذهنی، آســـیب دیده بینایی و شـــنوایی و دانش آموزان مبتلا به اختلالات طیف اوتیسم، خدمات رسانی می کند.گفتنی اســـت بانک کارآفرین در راستای عمل به تعهدات خود در قالب مســـئولیت اجتماعی فعالیت هایی همچون کمک به آسیب دیدگان زلزله خوی، خرید تجهیزات پزشـــکی برای بیمارستان علی ابن ابی طالب (ع) شـــهر زاهدان، تامین لوازم التحریر برای مناطق محروم و... را در ســـال ۱۴۰۱ انجام داده است.

بانک پاسارگاد، پیشرو در ارائه خدمات غیرحضوری

امروزه با پیشـــرفت روزافزون تکنولوژی، ســـهولت دسترسی کاربران به شبکه اینترنت، گسترش چشمگیر استفاده از گوشی‌های همراه هوشمند، رشـــد خدمات در حوزهٔ فین‌تـــک و ابداع ابزارهای جدید، امکان اســـتفاده بسیاری از خدمات به‌صورت غیرحضوری در همهٔ حوزه‌ها فراهم شده است. در سال‌های اخیر بانک‌ها نیز در صف مقدم این تغییرات حضور داشته و با ارائه خدمات متنوع، مشتریان خود را به استفاده از خدمات غیرحضوری خود ترغیب کرده‌اند. بانک پاسارگاد به‌عنوان بانکی پیشرو در این زمینه، ابزارهای گوناگونی را در اختیار مشتریان و ســـایر ذی‌نفعان خود قرار داده است که از جملـــه این امکانات می‌توان به نرم‌افزار همراه بانک پاســـارگاد، بانکداری مجـــازی، وی‌بانک، تلفن‌بانک، کد دســـتوری ۷۲۰* ، ویپاد، پی‌پاد، زیپاد و... اشـــاره کرد که در ادامه به معرفـــی مختصر برخی از آن‌ها می‌پردازیم:با نصب نرم‌افزار همراه‌بانک پاســـارگاد می‌توانید در فضایی امن و ساده در هر ساعت از شـــبانه‌روز به‌راحتی از خدماتی چون مشاهده فهرست و جزئیات سپرده‌ها، مشاهده صورت‌حساب سپرده‌ها به‌همراه نمودار گردش آن، امکان یادداشـــت‌گذاری بر روی تراکنش‌ها، انتقال وجه داخلی و بین بانکی (پایا و ســـاتنا)، انتقال وجه مستمر، سامانه پل، سامانه صیاد (ثبت، تأیید و انتقال چک)، مشاهده و پرداخت تســـهیلات، تعریف رمز سوم کارت و... بهره‌مند شوید. برای مشاهده سایر امکانات همراه‌بانک پاسارگاد، دریافت و نصب آن می‌بایست به نشانی اینترنتی cms.bpi.ir/fa/content/۷۹ مراجعه فرمایید. ویپـــاد در واقع یک بانک تمام دیجیتال اســـت که همـــهٔ خدمات بانکی را به‌صورت غیرحضوری و در قالب یک نرم‌افزار ارائه می‌کند. مهم‌ترین ویژگی ویپاد افتتاح حساب دیجیتال به‌صورت رایگان، صدور کارت و تحویل آن در نشانی دل‌خواه به مشتری است.

محصول BNPL کارنو بانک تجارت پیشنهادی برای افزایش توان خرید مردم امروز بخر بعدا پرداخت کن

شـــعب بانک تجارت در سراسر کشـــور آماده ارائه محصول BNPL (خرید اعتباری امروز بخر بعدا پرداخت کن) به مشـــتریان هستند.به گزارش اداره روابط‌عمومی و ارتقاء ســـرمایه اجتماعی، محصول خریـــد اعتباری کوتاه مـــدت ماهانه «BNPL» بانک تجارت با هدف افزایش قدرت خرید کارکنان ســـازمان‌ها در دسترس مشـــتریان قرار دارد.محصول خرید اعتباری کوتاه مدت ماهانه (BNPL) بانک تجارت، راهکاری ارزان قیمت و آســـان جهت تامین نیاز مالی کوتاه مدت مشتریان است و بابت استفاده از این اعتبار هیچ گونه سودی از مشتری اخذ نمی شود.تمامی اشخاص حقیقی حقوق بگیر که شرایط بهره‌مندی از محصولات و خدمات بسته ارزش کارکنان(کارنو) را احصا کرده و حداقل دو ماه از واریز حقوق به حساب جاری ایشان نزد بانک تجارت طی واریزی‌های مســـتمر ماهانه، سپری شده باشد امکان استفاده از محصولBNPL کارنو را که دومین محصول بســـته ارزش کارکنان(کارنو) است، دارند.متقاضیان محصول BNPL در بازه زمانی مشخص تا سقف اعتبار تخصیص داده شده می‌توانند اقدام به خریدکالاهای مورد نظر کرده و پس از پایان بازه زمانی مجاز، بانک نســـبت به برداشت و تسویه مبالغ خرید از حســـاب آن مشتری و تسویه با شـــرکای تجاری اقدام می‌کند.پس از اخذ گواهی معتبر امضای دیجیتال در بســـتر اپلیکیشن امضای تجارت، مراحل مربوط به تشـــکیل پرونده اعتباری، فعال‌سازی اعتبار، انعقاد قرارداد تامین اعتبار بر پایه عقد مرابحه و اخذ قرارداد لازم الاجرا به عنوان وثیقه به‌صورت غیرحضوری و از طریق اپلیکشن باجت صورت می‌پذیرد.

پرداخت بیش از ۱۸ هزار میلیارد ریال تسهیلات در قالب ۲۲ هزار فقره توسط بانک سپه در بهمن‌ماه

بانک سپه در بهمن‌ماه سال جاری بالغ بر ۱۸ هزار میلیارد ریال در قالب بیش از ۲۲ هزار فقره تسهیلات در حوزه‌های مختلف پرداخت کرده اســـت. بانک سپه در بهمن‌ماه ســـال جاری بالغ بر ۱۸ هزار میلیارد ریال در قالب بیش از ۲۲ هزار فقره تسهیلات در حوزه‌های قرض‌الحسنه ازدواج، فرزندآوری، قرض‌الحسنه خوداشتغالی کمیته امداد، بهزیستی و کمک ودیعه مسکن مستأجرین پرداخت کرده است.به گزارش پایگاه اطلاع‌رســـانی بانک سپه، این بانک که در زمره بانک‌های برتر در زمینه پرداخت تســـهیلات قرض‌الحســـنه ازدواج اســـت، در بهمن‌ماه سال جاری به ۷ هزار و ۲۳۶ پرونده به میزان ۱۰ هزار و ۱۳۸ میلیارد ریال تسهیلات قرض‌الحسنه ازدواج با کارمزد ۴ درصد پرداخت کرده اســـت.این در حالی است که در حوزه تســـهیلات قرض‌الحســـنه فرزندآوری، بانک سپه بهمن‌ماه ســـال جاری ۳ هزار و ۵۹۶ میلیارد ریال برای ۸ هزار و ۷۱۵ فقره پرونده اختصاص داده اســـت.بانک ســـپه تسهیلات قرض‌الحسنه خوداشـــتغالی به مددجویان کمیته امداد امـــام خمینی(ره) را به میزان ۲هـــزار و ۲۷۷ میلیارد ریال در قالـــب ۲هزار و ۴۸۱ فقره پرونده، تســـهیلات قرض‌الحسنه بهزیستی به مبلغ یکهزار و ۲۹۹ میلیـــارد ریال برای یکهزار و ۴۲۴ فقره پرونـــده و یکهزار و ۳۰۶ میلیارد ریال در قالب تسهیلات کمک ودیعه مسکن مستأجرین به ۲هزار و ۱۸۷ مشمول، در بهمن‌ماه اختصاص داده است.

شعب، پیشخوان های شهرنت و خودپردازهای بانک شهر آماده خدمت رسانی به شهروندان

معاون شعب بانک شهر با اشاره به آمادگی کامل شعب، پیشخوان های شهرنت و خودپردازهای این بانک برای خدمت رسانی هرچه بهتر به شهروندان، گفت: باتوجه به فرارسیدن روزهای پایانی سال و در راســـتای تکریم مشتریان شبکه بانکی، ارائه خدمات مستمر و شـــبانه روزی به بهترین نحو ممکن در دســـتور کار قرار دارد.به گزارش روابط عمومی بانک شهر، دکتر رحیم طاهری با تاکید بر خدمات رسانی شایسته کارکنان بانک شهر به مشتریان طی سال جاری و تلاش برای رفع نیازهای بانکی آنان به بهترین نحو ممکن، افزود: در هفته پایانی ســـال نیز شعب، پیشخوان های شهرنت و سامانه های بانکداری الکترونیک این بانک در مناسب ترین شرایط خدمت رســـانی قرار دارند تا بتوانند همانند گذشته، رضایتمندی بیش از پیش شهروندان را کسب کنند.طاهری با اشاره به افزایش حجم تراکنش ها در شـــبکه بانکی طی اســـفند ماه، تصریح کرد: کارکنان بانک شـــهر در بیش از ۲۵۰ شـــعبه و ۳۰۰ پیشـــخوان شـــهرنت در تمامی شهرها و مناطق محروم کشور، توجه به اصول مشتری مداری، رفع نیاز مشتریان و تکریم آنان را سرلوحه اقدامات خود قرار داده اند.وی با بیان اینکه محبوبیت در میان شهروندان و اعتماد مشتریان مهم ترین سرمایه بانک شهر است، گفت: شبکه شـــعب این بانک با ارائه سبد کامل و متنوع محصولات و خدمات مالی متناسب با خواسته های فعالان اقتصادی، واحدهای تولیدی، شرکت های خدماتی و ... آماده کمک به آنان برای بهره مندی از خدمات کامل بانکی و مالی در روزهای پایانی ۱۴۰۱ هستند.معاون شعب بانک شـــهر با تاکید بر اینکه برای متمایز بودن خدمات در شبکه بانکی، همواره اقدامات خاص و متناسب با نیاز مشتریان را در برنامه داریم، گفت: به شهروندان توصیه می کنیم با توجه شلوغی این روزها، خدمات بانکی مورد نیاز خود را از طریق پیشخوان های شهرنت، ســـرویس‌های آنلاین بانک همانند: "همراه شهر پلاس"، "اینترنت بانک" و ... به صورت غیرحضوری دریافت کنند.

فرمانده پلیس راهور:خودروهای فاقد بیمه نامه از طریق دوربین ها جریمه می شوند

سید کمال هادیان‌فر: خودروها و موتورسیکلت ها از طریق دوربین های الکترونیکی و ســـامانه های هوشمند رصد و در صورت فقدان بیمه شـــخص ثالث، جریمه خواهند شـــد.به گزارش روابط عمومی صندوق تامین خســـارت هـــای بدنی، فرمانده پلیـــس راهنمایی و رانندگی فراجا، روز ســـه شنبه در حاشـــیه رزمایش نوروزی ۱۴۰۲ از افزایش ۲۶ درصدی ســـفر و عبور تعداد مســـافران از هفت و نیم میلیارد تردد در کشـــور خبر داد.وی در زمینه برخورد با متخلفان و وســـایل فاقد بیمه نامه اظهار کرد که رانندگان متخلف تحت نظر و رصد پلیس قرار دارند و در ایام نوروز پیام های هشـــدار برای آنان، از طریق بانک اطلاعاتی ارســـال و در صورت تداوم تخلفات با آنها از طریق قانون برخورد خواهد شـــد.هادیان فـــر تصریح کرد: در مدت تعطیلات نوروز سخت گیرانه ترین برخوردها با متخلفین به خصوص در زمینه توقف خودرو انجام می شـــود.وی افزود: همچنین تمامی اتوبوس ها برای هربار مسافرگیری باید گواهی فنی دریافت کنند و در صورتی که تخلف داشته باشند، دفترچه آنان ضبط خواهد شد.

اعلام اسامی شعبه‌های کشیک بانک پاسارگاد در تعطیلات نوروز سال ۱۴۰۲

۲۳ پیشـــاپیش ضمن عرض تبریک به مناســـبت فرارسیدن سال نو و آرزوی ســـلامتی و موفقیت برای کلیه هم‌وطنان گرامی، ســـاعات کار شعبه‌های منتخب بانک پاسارگاد در تهران، شهرستان‌ها و مناطق آزاد (طبق لیست پیوســـت)، در روزهای دوم، سوم و دوازدهم فروردین ماه سال ۱۴۰۲ اعلام می‌شود. جهت رفاه حال مشتریان، شعبه‌های منتخب بانک از ســـاعت ۹ صبح الی ۱۲:۳۰، آماده ارائه انواع خدمات بانکی به مراجعه‌کنندگان خواهند بود.

در آستانه سال نو انجام شد:

کارکنان بانک پارسیان با اهدای خون، جلو ه هایی از نوع‌دوستی را به نمایش گذاشتند

مدیران و کارکنان بانک پارسیان باهدف یاری‌رساندن به بیماران نیازمند و کمک به افزایش ذخایر خونی سازمان انتقال خون کشور با استقبالی گســـترده در امر نوع‌دوستانه اهدای خون مشـــارکت کردند.به گزارش روابط عمومی بانک پارســـیان، روزهای سه‌شنبه و چهارشنبه ۲۳ و ۲۴ اسفندماه تیم خون‌گیری سازمان انتقال خون در محل ساختمان مرکزی بانک حضور یافته و مدیران و کارکنان بانک در محیطی کاملاً بهداشتی و با رعایت دســـتورالعمل‌های مرتبط، نسبت به اهدای خون خود اقدام کردند.کورش پرویزیان مدیرعامل و مصطفی ضرغامی عضو هیات مدیره بانک نیز ضمن مشارکت در این طرح، حضور روحیه‌بخش کارکنان بانک در این اقدام خداپسندانه را جلوه‌هایی از نوع‌دوستی عنوان و از مشارکت کارکنان در این اقدام قدردانی کردند.شایان‌ذکر است؛ پارسیانی ها، در کنار ارائه انواع خدمات بانکی به هم‌میهنان گرامی و مشتریان گران‌قدر، با اهدای خون خود ؛ از هیچ کوششی برای سلامتی و شادی هم‌وطنان و مشتریان فروگذار نبوده و در حد توان خود در این راه قدم برداشتند و با این اقدام صمیمیت خود را یک‌بار دیگر به اثبات رساندند.گفتنی است، این اقدام نوع‌دوستانه برای چهارمین مرتبه در سال های اخیر است که با همکاری سازمان انتقال خون در ستاد مرکزی بانک پارسیان برگزار و همواره با استقبال ویژه ای روبرو شده است.

با هدف تکمیل سبد خدمات غیرحضوری انجام گرفت؛

چک امن دیجیتال (چکاد) بانک تجارت در خدمت مشتریان

چک امـــن دیجیتال (چکاد) بانک تجارت از طریق همراه بانک تجارت در دسترس مشتریان قرار گرفت.به گزارش اداره روابط‌عمومی و ارتقاء ســـرمایه اجتماعی بانک تجارت، چک دیجیتال بانک تجارت با هدف امکان مدیریـــت آنلاین مبادله چک در اختیار مشـــتریان قرار گرفت. سرعت بالا در ثبت و پردازش، عدم نیاز به ارسال نسخه فیزیکی چک، حذف نگرانی افراد در خصوص ثبت چک در سامانه و امنیت بالا و عدم امکان ســـرقت یا تحریف چک از مزایای چک دیجیتال بانک تجارت به شمار می‌روند.چک دیجیتال نوع جدیدی از چک است که سرعت، دقت و امنیت بیشتری در عملکرد و نقد شوندگی نسبت به چک‌های کاغذی دارد و تمام قوانین چک کاغذی برای آن قابل اجراست و با یک امضای الکترونیکی اعتبار پیدا می‌کنـــد.در چک دیجیتال، کاغذ از موجودیت چک حذف و با اســـتفاده از امضای دیجیتال چک معتبر می‌شـــود. در این خصوص سامانه چک دیجیتال با هدف ایجاد بستر امن بین بانکی برای ارایه چک دیجیتال و برطرف کردن مشکلات چک فیزیکی ایجاد شده و بانک‌ها با بهره‌گیری از سرویس‌های ارایه شده توسط این سامانه می‌توانند سرویس‌های چک دیجیتال را به مشتریان خود عرضه کنند.

دیده‌بان حقوق بشر: هزاران پناهجوی افغان در امارات زندانی هستند

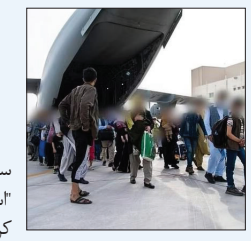

سازمان دیده‌بان حقوق بشر امروز (چهارشنبه) امارات متحده عربی را به بازداشت دست‌کم ۲۴۰۰ پناهجوی افغان در شرایطی "اسفناک" به مدت بیش از یک سال متهم کرد. به گزارش ایسنا، به نقل از خبرگزاری فرانسه، سازمان دیده‌بان حقوق بشر اعلام کرد، پس از آنکه طالبان در اوت ۲۰۲۱ کابل را تصرف کرد، بین ۲۴۰۰ الی ۲۷۰۰ افغان به امارات متحده عربی مهاجرت کردند و این پناهجویان افغان در "بازداشت خودسرانه" توسط دولت امارات نگه داشته شده‌اند و در عین حال دسترسی آن‌ها به امکانات کنسولی نیز محدود شده است. امارات به نوبه خود گفت که با همتایان آمریکایی‌اش در حال رایزنی برای روند اسکان مجدد این افغان‌هاست اما گزارش‌هایی مبنی بر "شرایط دشوار زندگی" این پناهجویان را رد کرد. محقق دیده‌بان حقوق بشر در امارات ضمن خواستار شدن آزادی فوری این پناهجویان افغان، گفت: مقامات امارات هزاران پناهجوی افغان را در "شرایطی اسفناک" به مدت بیش از ۱۵ ماه در کمپ‌هایی "زندانی" کرده است. یکی از پناهجویانی که با این سازمان مصاحبه کرده، گفت: «این کمپ دقیقا شبیه به زندان است.» یک مقام اماراتی بدون آنکه نامش را ذکر کند، به خبرگزاری فرانسه گفت: امارات متحده عربی به درخواست آمریکا توافق کرده بود که به طور موقت میزبان افغان‌ها باشد. امارات به همکاری با سفارت آمریکا برای رسیدگی به این مسافران ادامه می‌دهد؛ همچنین ما با همتایان آمریکایی خود برای اسکان مجدد باقی پناهنده‌ها در زمان مناسب در ارتباط هستیم. ما متوجه هستیم که نگرانی‌هایی وجود دارد و این روند بیش از اندازه طول کشیده است.

تل‌آویو، بورل را راه نمی‌دهد

در سایه ادامه تنش‌ها در کرانه باختری وزیر خارجه رژیم صهیونیستی از اتحادیه اروپا خواست در امور این رژیم دخالت نکند. به گزارش ایسنا، به نقل از شبکه خبری الجزیره، الی کوهن، وزیر خارجه رژیم صهیونیستی در گفت‌وگوی تلفنی با جوزپ بورل، مسؤول سیاست خارجی اتحادیه اروپا از او خواست با هر گونه تلاشی برای مداخله در امور سیاسی رژیم صهیونیستی مخالفت کند. کوهن در این گفت‌وگوی تلفنی با مقایسه حملات فلسطین و کشته شدگان اسرائیلی و اقدامات ارتش رژیم صهیونیستی علیه فلسطینی‌ها مخالفت کرد. کوهن گفت: مداخله اتحادیه اروپا در سیاست داخلی رژیم صهیونیستی و حمایت مالی از فلسطینی‌ها باید متوقف شود. وی گفت: اتحادیه اروپا باید اقداماتی اتخاذ کند که نشان بدهد اروپایی‌ها وضعیت امنیتی پیچیده اسرائیل را درک می‌کنند. اتحادیه اروپا همسایه و شریک استراتژیک اسرائیل است. اسرائیل منافع حیاتی اروپا در خاورمیانه را در نظر دارد. اتحادیه اروپا باید روش متفاوتی بر اساس اخلاق و ارزش‌هایی را در پیش بگیرد که اسرائیل از آن استقبال کرده و به تقویت مذاکرات سازنده کمک کند. همچنین منابع اسرائیلی گزارش دادند اسرائیل از پذیرش سفر هماهنگ کننده سیاست خارجی اتحادیه اروپا خودداری می‌کند. به گزارش «المیادین» رادیو اسرائیل اعلام کرد «جوزپ بورل» درخواست‌های مکرر برای سفر به تل‌آویو ارائه کرده اما وزارت خارجه اسرائیل به این درخواست‌ها پاسخ نداده است. به گزارش این منبع، این خودداری مقامات اسرائیل از پذیرش بورل، به علت مواضع وی در انتقاد از اسرائیل انجام شده است.

پوتین: روسیه برای موجودیتش، در اوکراین می‌جنگد

پوتین گفت: درگیری با اوکراین - و غرب - نه یک بازی ژئوپلیتیک صرف، که مبارزه برای موجودیت روسیه است. به گزارش ایسنا به نقل از آرتی، ولادیمیر پوتین، رئیس جمهور روسیه در جریان بازدید از یک کارخانه هواپیماسازی و دیدار با کارگران کارخانه در شهر اولان اوده، مرکز جمهوری بوریاتیا روسیه با بیان اینکه وضعیت برای مسکو بسیار متفاوت است، گفت: برای شرکای غربی ما به اصطلاح "شرکای ما" - در واقع، برای دشمنان ما، امروز آشکارا می‌توان گفت که موضوع بهبود موضع ژئوپلیتیک آنها است. برای ما، این مبارزه برای یک موضع ژئوپلیتیکی نیست، بلکه مبارزه‌ای برای موجودیت کشور روسیه است. رئیس‌جمهور روسیه تکید کرد: مسکو نمی‌تواند جمعیت روس زبان را رها کند و برای جهان روسیه در اوکراین می‌جنگد.

رئیس جمهور تاکید کرد: برای ما این مبارزه برای مردم ما است که در این سرزمین ها زندگی می‌کنند. ما یک کشور چند قومیتی هستیم. اما با این حال، این جهان روسیه است. اگر فرصت دارید با افرادی که از آنجا آمده اند صحبت کنید - من با برخی از آنها ملاقات کرده‌ام - آنها با من و شما تفاوتی ندارند! آنها هم مثل ما هستند، آنها بخشی از ما هستند، چگونه می توان آنها را رها کرد؟» حفاظت از روس‌های ساکن اوکراین در برابر آزار و اذیت رژیم کی‌یف یکی از اهداف اصلی مسکو است. پوتین افزود: ما هشت سال تلاش کردیم تا شرکای خود را متقاعد کنیم که مسئله دونباس را به صورت مسالمت آمیز حل کنند. اکنون مشخص شده است که آنها ما را فریب دادند و از بیان علنی آن خجالت نمی‌کشند. پوتین گفت که بی‌ثبات‌سازی و "تجزیه" روسیه از جمله اهداف اصلی دشمنان این کشور بودهاً او از همه خواست تا در میان سخنی‌های جاری اتحاد نشان دهند. رئیس‌جمهور روسیه با تاکید بر اینکه برای برقراری صلح و ثبات، "ما البته باید انسجام جامعه خود را نشان دهیم"، گفت: وقتی دشمن ببیند که جامعه ما قوی، از لحاظ درونی سالم و مستحکم است، بدون هیچ شکی، آنچه ما برای آن تلاش می‌کنیم اتفاق می‌افتد؛ هم موفقیت و هم پیروزی. رئیس جمهور روسیه اظهار کرد که پس از فروپاشی اتحاد

جماهیر شوروی، مسکو تلاش کرد تا روابط مستحکم و دوجانبه سودمند با کی‌یف ایجاد کند، اما این تلاش‌ها در نهایت شکست خورد. او گفت: "روسیه سال‌ها است که صبورانه تلاش می‌کند تا روابط با دولت مدرن اوکراین را بهبود بخشد، اما وضعیت در سال ۲۰۱۴ تغییر کرد، زمانی که یک کودتای غربی به راه افتاد." حتی پس از آن، مسکو سال‌ها تلاش کرد تا به طور مسالمت آمیز درگیری داخلی در دونباس اوکراین را حل کند. پوتین: روسیه برای موجودیتش در اوکراین می‌جنگد مشکلات کنونی جهان پس از فروپاشی اتحاد جماهیر شوروی آغاز شد رئیس‌جمهور روسیه گفت: مشکلات بین‌المللی مدرن پس از فروپاشی اتحاد جماهیر شوروی آغاز شد. چرا؟ زیرا نظم جهانی آن زمان - به یک معنا هنوز هم وجود دارد - پس از جنگ جهانی دوم توسط کشورهایی که در آن جنگ پیروز شدند، آمریکا و اتحاد جماهیر شوری، ساخته شد. او یادآور شد که دولت ها سپس "مناطق نفوذ خود را بین خود تقسیم کردند و در امور یکدیگر مداخله نکردند. البته مشکلات کافی از جمله بحران کارائیب وجود داشت، اما با این وجود [اتحاد اتحاد جماهیر شوروی و ایالات متحده] در کنار هم وجود داشت. پوتین تاکید کرد که پس از فروپاشی اتحاد جماهیر شوروی، زمانی که منافع ژئوپلیتیکی برای غرب مهمتر از رویارویی با اتحاد جماهیر شوروی بود، سیستم جهان دوقطبی "شروع به فروپاشی" کرد. صادقانه بگویم، برای مردم نسل من، از جمله خود من، و حتی کمی جوانترها، به نظر می‌رسید که بله، متأسفانه اتحاد جماهیر شوروی فروپاشید، اما با این وجود، مبنای تقابل بین شوروی سابق و مدرن بود. پوتین گفت: روسیه و جهان غرب از بین رفتند، این اساس ناپدید شد و دیگر هیچ پایه ایدئولوژیکی برای رویارویی وجود نداشت. به نظر می‌رسید که اکنون همه چیز برای همیشه خوب خواهد بود. معلوم شد که اینطور نیست. معلوم شد که منافع ژئوپلیتیکی شرکای ما بسیار مهمتر از تناقضات با اتحاد جماهیر شوروی سابق است. پوتین: روسیه برای موجودیتش در اوکراین می‌جنگد انفجارهای نورد استریم توسط یک بازیگر دولتی اجرا شده است او همچنین ادعاهای اخیر مبنی بر اینکه حمله به خطوط لوله گاز طبیعی نورد استریم ممکن است توسط «فعالان طرفدار اوکراین» انجام شده باشد را رد کرد و گفت: مطمئنم که این کاملا مزخرف است. انفجاری از این نوع - با چنین قدرتی، در چنین عمقی، تنها می‌تواند توسط متخصصان و با پشتیبانی کل قدرت یک دولت که فناوری‌های خاصی را در اختیار دارد، انجام شود. گزارش‌های رسانه‌ها حاکی از آن است که یک «گروه طرفدار اوکراین» احتمالاً پشت انفجارهای خطوط لوله در کف دریای بالتیک بوده است. نیویورک تایمز به نقل از منابع ناشناس گفت که «هیچ اتباع آمریکایی یا بریتانیایی در این عملیات دخیل نبودند». به طور جداگانه، چندین رسانه‌های آلمانی گزارش دادند که بازرسان این کشور در حال بررسی انفجارها، یک قایق تفریحی را پیدا کرده‌اند که گفته می‌شود برای حمله استفاده شده است، که متعلق به یک شرکت مستقر در لهستان بود اما "ظاهراً متعلق به دو اوکراینی بود."

گزیده خبر

نیروهای آمریکایی ۲۰ سال بعد از شروع جنگ در عراق، چه کار می‌کنند؟

"۲۰ سال بعد از آنکه آمریکا به عراق حمله کرد - در میان انفجارهای کرکننده، شوک و ترس - نیروهای آمریکایی همچنان برای اطمینان پیدا کردن از یک رابطه ادامه‌دار با یک شریک نظامی و دیپلماتیک مهم در خاورمیانه، حضور نظامی مداوم اما کوچک خود را در این کشور حفظ کرده‌اند." به گزارش ایسنا، خبرگزاری آسوشیتدپرس در گزارشی به مناسبت بیستمین سالگرد حمله نظامی آمریکا به عراق به بهانه واهی ادعای وجود تسلیحات کشتار جمعی در این کشور در تاریخ ۲۰ مارس ۲۰۰۳ نوشته است: «در حال حاضر حدود ۲۵۰۰ سرباز آمریکایی در سراسر عراق به صورت پراکنده و عمدتا در پایگاه‌های نظامی در بغداد و شمال این کشور حضور دارند. این رقم فاصله زیادی با رقم بیش از ۱۷۰ هزار نیروی آمریکایی که در سال ۲۰۰۷ در اوج جنگ در عراق بودند، دارد اما مقام‌های آمریکایی می‌گویند این سطح محدود اما مداوم حضور سربازان در عراق برای نشان دادن تعهد به این منطقه و به عنوان یک مانع در برابر نفوذ ایران و قاچاق سلاح ضروری است. نگاهی به تحولات مربوط به نقش آمریکا در عراق: جنگ چطور شروع شد؟ آمریکا در ماه مارس ۲۰۰۳ عملیات بزرگ بمباران "شوک و ترس" که آسمان عراق را روشن کرد، بخشهای بزرگی از این کشور را ویران کرد و راه را برای گسیل سربازان نیروی زمینی آمریکا به بغداد باز کرد، به جریان انداخت. مبنای این حمله ادعا درباره انبار تسلیحات کشتار جمعی به صورت مخفیانه توسط صدام بود که بعدا غلط از آب در آمد و چنین تسلیحاتی هرگز یافت نشدند. صدام در این جنگ از قدرت ساقط شد و جنگ آمریکا باعث شد پایگاه حاکمیت این کشور از اقلیت عرب سنی به اکثریت شیعه منتقل شده و کردها نیز منطقه خودمختار خودشان را به دست بیاورند. هر چند بسیاری از عراقی‌ها از سرنگونی صدام استقبال کردند اما بعدا از ناتوانی دولت کشورشان در بازیابی خدمات اساسی مایوس شدند و ادامه درگیری‌ها به جای این بازیابی، باعث بروز درد و رنج انسانی گسترده شد. اختلافات و نزاع‌های قدرت بین شیعیان و سنی‌ها به بروز یک جنگ داخلی در عراق دامن زده و این روند نهایتا به خروج کامل آمریکا از عراق در دسامبر ۲۰۱۱ منجر شد. بروز چنین شکافی یک فاکتور کلیدی در سقوط نیروهای ارتش و پلیس عراق در زمان رویارویی با عملیات شبه نظامیان داعش که در ۲۰۱۴ عراق و سوریه را درگیر ساخت، بود. بازگشت آمریکا

ظهور گروه تروریستی داعش - که ریشه گرفته از وابستگان القاعده بود - و تهدید رو به گسترش آن برای ایالات متحده و متحدانش در سراسر اروپا، آمریکا را به دعوت دولت بغداد در سال ۲۰۱۴ به عراق بازگرداند. در تابستان و پاییز آن سال، ائتلافی به رهبری آمریکا برای مقابله با داعش حملات هوایی را در عراق و سپس سوریه آغاز کرد و یک برنامه گسترده آموزش و مشاوره به ارتش عراق را از سر گرفت. ماموریت آموزش و مشاوره این ائتلاف با نیروهای ناتو تقویت شده و حتی بعد از پایان کارزار گروه داعش برای ایجاد یک به اصطلاح "خلافت" در مارس ۲۰۱۹ ادامه یافته است. تقریباً ۲۵۰۰ سرباز آمریکایی مستقر در عراق در پایگاه‌های مشترک با نیروهای عراقی به سر برده و در آنجا آموزش و تجهیزات ارائه می‌دهند. با این حال، مجموع تعداد این نیروها نوسان دارد. پنتاگون تعداد نیروهای عملیات ویژه آمریکایی را که به طور معمول برای کمک به نیروهای عراقی به این کشور رفت و آمد داشته یا برای عملیات ضدتروریسم به سوریه سفر می‌کنند، اعلام نمی‌کند. ژنرال فرانک مک‌کنزی، که از ۲۰۱۹ تا ۲۰۲۲ فرمانده ارشد آمریکا در خاورمیانه بوده و به عنوان رئیس فرماندهی مرکزی در ارتش این کشور خدمت کرده، گفت: عراق همچنین زیر فشارهای داعش است. ما همچنان به آنها برای ادامه جنگ کمک می‌کنیم. ما اقدامات زیادی در راستای کمک به آنها برای ارتقای کنترل حاکمیتشان که برای عراقی‌ها دارای اهمیت بالایی است، انجام داده‌ایم. چرا حضور آمریکا در عراق ادامه دارد دلیلی که بیشتر از همه برای ادامه حضور سربازان آمریکا در عراق برجسته شده، کمک به این کشور در مبارزه با بقایای شبه نظامیان داعش و پیشگیری از بروز هر گونه شورش جدید است. اما یکی دیگر از دلایل کلیدی آمریکا، ایران است. نفوذ سیاسی و قدرت شبه نظامیان حامی ایران در عراق و در سراسر منطقه در جریان سالهای اخیر مکررا از سوی آمریکا به عنوان نگرانی امنیتی اعلام شده است. حضور نیروهای آمریکایی در عراق کار را برای این ادعا که سلاح‌هایی از ایران از عراق و سوریه به لبنان و برای حزب‌الله لبنان علیه اسرائیل ارسال می‌شود، دشوارتر میکند. همین مورد برای حضور نیروهای آمریکایی در اطراف پادگان التنف در جنوب شرقی سوریه نیز مصداق دارد، در آنجا جاده‌ای حیاتی قرار دارد که می‌تواند نیروهای حامی ایران را به جنوب لبنان و در آستانه اسرائیل وصل کند. نیروهای آمریکایی هم در عراق و هم در سوریه یک پل زمینی به سمت شرق مدیترانه را مختل می‌کنند. نیروهای آمریکایی در عراق همچنین از نیروهای آمریکایی در سوریه که شریک شبه نظامیان نیروهای دموکراتیک سوریه به رهبری کردها در نبرد با گروه داعش هستند، حمایت لجستیکی و پشتیبانی‌های دیگر را به عمل می‌آورند. آمریکا حملات هوایی و دیگر ماموریت‌ها را علیه رهبران داعش انجام می‌دهد و همچنین از شبه نظامیان نیروهای دموکراتیک سوریه در زمینه نگهبانی از هزاران شبه نظامی اسیر داعش و دیگر اعضای خانواده آنها در زندان در سوریه حمایت می‌کند.

السودانی: نمی‌پذیریم عراق نقطه آغازی برای تهدید امنیت همسایگان باشد

به نظر می رسد نخست وزیر عراق پس از سال‌ها کشمکش میان بغداد و دولت اقلیم کردستان پیرامون اکثر مسائل مورد اختلاف از جمله مناطق مورد مناقشه میان اربیل و بغداد، اجرای بند ۱۴۴ قانون اساسی درباره استان کرکوک در کنار اختلافات عمیق درباره قانون نفت و گاز و سهم اقلیم از بودجه دولت فدرال، تلاش دارد صفحه جدیدی از روابط مثبت بدون تنش را با اقلیم بگشاید. او در این راستا به اربیل و سلیمانیه سفر کرده است. به گزارش ایسنا، به نقل از شبکه خبری رووداو، نخست وزیر عراق در مجمع سلیمانیه تاکید کرد: ما در برنامه دولت خود متعهد شدیم که به مردم خود خدمات ارائه دهیم و یک اقتصاد قوی و منسجم ایجاد کنیم و بخش بیشتری از این برنامه عملی شده است. السودانی گفت: توافق پیرامون پیش نویس قانون بودجه حرکتی جسورانه است و از شکست‌های قبلی جلوگیری می‌کند و بیانگر چشم‌اندازی است که برای اهداف اعلام‌شده ما در خدمت به شهروندان ترسیم شده است. بودجه کلید مهمی برای پیدا کردن راه حل مشکلات مختلف، دستیابی به اولویت‌ها برای رسیدگی به بیکاری، مبارزه با فقر و فساد و آغاز اصلاحات اقتصادی است. وی تصریح کرد: ثبات مالی و سیاسی راه را برای سرمایه گذاری بهینه منابع اولیه کشورمان، تصویب قانون نفت و گاز و تفاهم با اقلیم کردستان عراق در این زمینه هموار می‌کند. نخست وزیر عراق در این مجمع گفت: «بیایید اصطلاح «مشکلات حل‌نشده» را رها کنیم و به‌منظور رفاه پایدار و عادلانه برای همه عراقی‌ها، پروژه‌های پایدار و فرصت‌های مشترک اقتصادی را جایگزین آن کنیم.

نوبت دوم

آگهی مناقصه عمومی شهرداری دهلران یک مرحله ای

شهرداری دهلران به شماره ثبت ۰۹۰۱۳۴۳ و شناسه ملی ۱۴۰۰۰۳۰۳۱۴۰ وکد پستی ۶۹۸۱۷۳۳۹۴۷ در نظر دارد پروژه کانال سنگی کوی جانبازان شهر دهلران را به شماره ۲۰۰۱۰۹۰۰۲۶۰۰۰۰۱۲ از محل اعتبارات عمرانی سال ۱۴۰۱ را از طریق سامانه تدارکات الکترونیکی دولت(ستاد)برگزار نماید.کلیه مراحل مناقصه از دریافت اسناد مناقصه تا ارایه پیشنهاد مناقصه گران و بازگشایی پاکتها از طریق سامانه ستاد به آدرس www.setadiran.ir انجام خواهد شد از کلیه شرکت ها و پیمانکاران و مشاوران دارای صلاحیت و واجد شرایط دعوت بعمل می‌آید از تاریخ ۱۴۰۱/۱۲/۲۴ لغایت پایان وقت اداری ۱۴۰۲/۰۱/۰۵ به سامانه ستادجهت دریافت اسناد مناقصه مراجعه نمایند :

ردیف	عنوان پروژه	مبلغ پیمان (به ریال)	مبلغ ضمانتنامه (به ریال)
۱	کانال سنگی کوی جانبازان شهر دهلران	۲،۵۰۰،۰۰۰،۰۰۰	۱۲۵،۰۰۰،۰۰۰

توضیحات :
- درج آگهی هیچگونه تعهدی برای دستگاه مناقصه گزار ایجاد نمی کند .
- هزینه چاپ آگهی (مناقصه و تجدید مناقصه) بعهده برنده مناقصه می باشد .
- شهرداری در رد یا قبول پیشنهادات مختار است .
- هر گونه پرداخت برای ردیف یک (کانال سنگی کوی جانبازان شهر دهلران) پس از تامین اعتبار از محل اعتبارات عمرانی شهرداری در سال ۱۴۰۱ می باشد .
- هیچگونه تعدیل و مابه التفاوت مصالح به این پروژه تعلق نمی گیرد .
- ارائه ضمانتنامه بعنوان تضمین الزامی و به پیشنهادات فاقد ضمانت نامه ترتیب اثر داده نخواهد شد .
- عواقب هرگونه اطلاعات نادرست بعهده پیمانکار می باشد .
- مهلت بارگذاری در سامانه و تحویل اصل پاکت ضمانتنامه تاساعت ۱۵:۳۰ روز دو شنبه ۱۴۰۲/۰۱/۲۱ می باشد.
- محل تحویل پاکت ضمانتنامه شرکت در مناقصه پس از درج در سامانه ستاد حراست شهرداری دهلران می باشد .
- اعتبار پیشنهادات ۳ ماه از تاریخ بازگشائی می باشد.
- تاریخ بازگشائی پاکتهای مناقصه ساعت ۱۰:۰۰ روز سه شنبه ۱۴۰۲/۰۱/۲۲ می باشد .(حضور مناقصه گران در جلسه بازگشایی بلا مانع است)
- کلیه کسورات قانونی بعهده پیمانکار می باشد .
- در صورت هر گونه سئوال اداره عمران و شهرسازی شهرداری پاسخگوی سئوالات می باشند.

تلفن تماس : ۰۸۴۳۳۷۲۳۹۳۳ - ۰۹۱۸۳۴۵۹۲۹۶

شهرداری دهلران

۶۴۰

اداره کل ثبت اسناد واملاک استان ایلام
اداره ثبت اسناد و املاک حوزه ثبت ملک آبدانان

هیأت موضوع قانون تعیین تکلیف وضعیت ثبتی اراضی وساختمانهای فاقد سند رسمی

آگهی موضوع ماده ۳ قانون وماده ۱۳آیین نامه قانون تعیین تکلیف وضعیت ثبتی اراضی و ساختمانهای فاقد سند رسمی،برابررأی شماره ۱۴۰۱۶۰۳۱۵۰۰۷۰۰۲۳۷۶هیأت اول موضوع قانون تعیین تکلیف وضعیت ثبتی اراضی و ساختمانهای فاقد سند رسمی مستقر درواحد ثبتی حوزه ثبت ملک آبدانان تصرفات مالکانه بلامعارض متقاضی آقای امین راوند فرزندعبدالحسن به شماره شناسنامه۴۵۴۰۱۱۳۵۸۵صادره ازآبدانان دریک باب ساختمان مسکونی به مساحت ۱۳۳/۰۵مترمربع پلاک ۱۲۹۳۴فرعی از۳۱اصلی قطعه ۷ایلام واقع درآبدانان-خیابان سراب-جنب سپاه پاسداران-کوچه ۸متری خریداری شده ازآقای عبدالحسین راوند ومنتسب به مالکیت رسمی آقای سهراب سلیمانی محرزگردیده است. لذا به منظور اطلاع عموم مراتب دردو نوبت به فاصله ۱۵روزآگهی می شود درصورتیکه اشخاص نسبت به صدورسند مالکیت متقاضی اعتراضی داشته باشند می توانند از تاریخ انتشاراولین آگهی به مدت دوماه اعتراض خود را به این اداره تسلیم و پس از اخذ رسید ظرف مدت یکماه ازتاریخ تسلیم اعتراض ، دادخواست خود را به مراجع قضایی تقدیم نمایند بدیهی است درصورت انقضای مهلت مذکور و عدم وصول اعتراض طبق مقررات سند مالکیت صادر خواهد شد.

تاریخ انتشارنوبت اول: ۱۴۰۱/۱۲/۲۵ تاریخ انتشارنوبت دوم:۱۴۰۲/۰۱/۱۵

رییس ثبت اسناد و املاک شهرستان آبدانان - بابک ولی زاده

اداره ثبت اسناد واملاک شهرستان آبدانان
هیأت موضوع قانون ساماندهی وحمایت از تولید وعرضه مسکن

آگهی موضوع ماده ۱۰آیین نامه اجرائی قانون الحاق موادی به قانون ساماندهی وحمایت از تولید وعرضه مسکن

برابررأی صادره ازهیأت قانون ساماندهی وحمایت از تولید وعرضه مسکن مستقردرواحد ثبتی شهرستان آبدانان تصرفات مالکانه وبلامعارض متقاضی آقای محمدنصرالهی فرزند تقی به شماره شناسنامه ۹۶۸صادره ازآبدانان دریکباب خانه به مساحت ۱۶۸/۶۲مترمربع پلاک ۱۲۹۳۸فرعی از۳۱اصلی قطعه ۷ایلام واقع درآبدانان -خیابان سراب محرزگردیده است.
لذا به منظوراطلاع عموم مراتب آگهی تادرصورتیکه اشخاص نسبت به صدورسند مالکیت متقاضی اعتراضی داشته باشند می توانند ازتاریخ انتشارآگهی به مدت ۲۰ روزاعتراض خود را به این اداره تسلیم و پس ازاخذ رسید ، دادخواست خود را به مراجع قضایی تقدیم نمایند بدیهی است درصورت انقضای مهلت مذکور وعدم وصول اعتراض طبق مقررات سند مالکیت مورد تقاضا صادرخواهد شد.

تاریخ انتشار:۱۴۰۱/۱۲/۲۵

رییس ثبت اسناد واملاک شهرستان آبدانان - بابک ولی زاده

آگهی فقدان سند مالکیت

خانم سیده حرم موسوی حسب دادخواست وارده شماره ۶۶۹۹مورخه ۱۴۰۱/۱۲/۲۳ منضم به دوبرگ استشهاد محلی که به تأیید دفتراسناد رسمی شماره ۴۶ آبدانان رسیده مدعی است که سند مالکیت ششدانگ یکباب آپارتمان مسکونی به مساحت ۶۵مترمربع به پلاک ۵۳۰۹فرعی از۳۱اصلی که به مقدارششدانگ بنام ایشان صادروتسلیم گردیده است به علت جا به جایی واسباب کشی اثاثیه منزل مفقود گردیده، لذا مراتب وفق ماده ۱۲۰ آیین نامه قانون ثبت یکباراگهی،چنانچه کسی مدعی انجام معامله نسبت به ملک مرقوم و یاوجود سند مالکیت نزد خود می باشدظرف ده روزازتاریخ انتشارآگهی به این اداره مراجعه و اعتراض خود را ضمن ارائه اصل سند مالکیت و یا سند معامله تسلیم نماید در غیراینصورت پس از گذشت مهلت مذکورسند مالکیت المثنی صادرخواهد شد. تاریخ انتشار:۱۴۰۱/۱۲/۲۵

رییس اداره ثبت اسناد و املاک شهرستان آبدانان - بابک ولی زاده

صبح اقتصاد

روزنامه اقتصادی ، سیاسی ،اجتماعی، فرهنگی، صبح ایران

info@sobh-eqtesad.ir
www.sobh-eqtesad.ir

@sobheqtesad @sobheqtesad sobhe-qtesad

۸ صفحه • سال هجدهم • شماره ۵۱۴۴

پنجشنبه ۲۵ اسفند ۱۴۰۱ | ۲۳ شعبان ۱۴۴۴ | ۱۶ مارس ۲۰۲۳

تهران، بلوار مرزداران ، انتهای خیابان گلستان ، کوی پژوهش پلاک ۱۳

صاحب امتیاز : موسسه سخن گستر مدیر مسئول : فاطمه لشکری

کد شبا :۲۰۰۸-۶۵۴ | کد پستی :۱۴۶۳۷۷۷۷۴۶

تحریریه :۴۴۲۵۳۴۵۰ | روابط عمومی :۴۴۲۵۳۴۴۸ | فکس : ۴۴۲۵۳۳۹۵ | بازرگانی : ۹-۴۴۲۵۳۳۳۵ | توزیع : ۴۴۲۵۳۴۵۰ | فکس : ۴۴۲۵۳۲۳۴ | توزیع: موسسه سخن گستر | چاپ: هنر سرزمین سبز

چهره روز

محسن وزیری مقدم

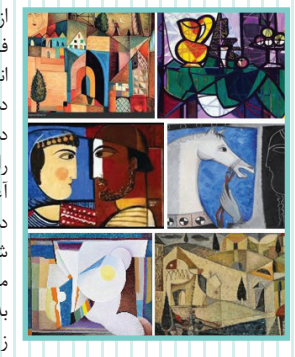

از ترکیب بندیهای شـــنی و کنستراکسیون های فلزی و پلاســـتیک تا حجم های متحرک چوبی، انتزاعی ترین مفاهیم فضا، فرم و حرکت را در نظر داشـــت. وزیری‌مقدم در ۵ مرداد ماه سال ۱۳۰۳ در تهران متولد شـــد. نزد پدر خواندن و نوشـــتن را آموخـــت و تحصیلات ابتدایی را از ۵ ســـالگی آغاز کـــرد. او در ســـال ۱۳۲۲ در امتحان ورودی دانشـــکده هنرهای زیبای دانشگاه تهران پذیرفته شد. از اولین اســـتادان وی علی‌محمد حیدریان و مادام امین‌فر بودند. وزیری‌مقدم در ســـال ۱۳۲۷ به عنوان اولین دانش‌آموختگان دانشکده هنرهای زیبا فارغ‌التحصیل شد.[۵] در مردادماه سال ۱۳۳۴ راهی ایتالیا شـــد و تا ۱۳۴۲ در رم به فعالیت هنری پرداخت. سال ۱۳۳۷ دانشنامهٔ آکادمی هنرهای زیبای رم را دریافت داشت. پایان‌نامهٔ تحصیلی خود را دربارهٔ موندریان و تأثیر او در هنر قرن بیستم به رشتهٔ تحریر درآورد.وزیری‌مقدم به ساخت مجسمه‌های چوبیِ مَفصلی و متحرک مشهور است و اولین بار آثاری ساخت که مخاطب می‌توانست در اثر هنری دخالت داشته باشد.زندگی‌نامه او به همراه مرور و تحلیلی بر مجموعه‌ای از آثارش در کتاب: پیشگامان هنر نوگرای ایران: محسن وزیری مقدم، به کوشش رویین پاکباز و یعقوب امدادیان با همکاری توکا ملکی توســـط موزه هنرهای معاصر تهران و مؤسســـه توسعه هنرهای تجسمی منتشر شده‌اســـت. جمعه شانزدهم شـــهریورماه ۱۳۹۷، در پی یک دوره بیماری طولانی و به دلیل کهولت سن در ۹۴ سالگی، در خانه‌اش در رم درگذشت.

پیشنهاد

«دارم می‌رسم جان‌جان»

داستان «دارم می‌رســـم جان‌جان» در دهه ۷۰ می‌گذرد. نویسنده در کنار توجه به دغدغه بچه‌ها و ایجاد حس تعلیق در داستان، از توجه به فضای اجتماعی آن زمان نیز غافل نبوده است. هرچند داستان در ۲۰ سال پیش می‌گذرد، اما نویسنده کوشیده با استفاده از تکنیک‌های داستانی، فضای کتاب را برای مخاطب نوجوان خود ملموس کند تا مخاطب نیز با او همراه شده، سوار بر دوچرخه مهدی از کوچه‌های شهر بگذرد و در نهایت با او بر ســـر به موقع رسیدن یا نرسیدن، نگران باشد. کتاب «دارم می‌رســـم جان‌جان» اخیراً در قالبی جدید نیز ارائه شده است. سماوا نسخه صوتی این کتاب را با صدای علی عبدل‌پور تهیه کرده و به مناسبت بیست و نهمین دوره هفته کتاب در دسترس علاقه‌مندان قرار داده است. در این میان، انتشار آثار داستانی ایرانی برای بچه‌ها که به المان‌های بومی و فرهنگ‌های منطقه‌ای توجه کرده باشد، فرصتی است مغتنم که باید قدر دانست. کتاب «دارم می‌رسم جان‌جان»، نوشته مهدی کردفیروزجایی از جمله این آثار اســـت که توسط انتشارات شهرستان ادب برای گروه سنی نوجوان منتشر شده است. فیروزجایی که از داستان‌نویسان جوان است، در کتاب حاضر همانند آثار پیشین خود تلاش کرده داســـتانش را در فضایی روستایی و آشنا روایت کند؛ بر خلاف داستان‌هایی که این روزها محدود و محصور در آپارتمان‌های رنگ و رو رفته می‌گذرد، در داســـتان فیروزجایی زندگی جریان دارد. زندگی یک پسربچه که تنها دغدغه‌اش در زمان داستان، رساندن لباس عروس به دست خواهرش است.

فرهنگ

موفقیت پیانیست‌های نوجوان

موفقیت پیانیست‌های نوجوان ایرانی در مسابقه‌ای جهانی. رهام عبدالحسینی، برسام اکبری و سلینا شکرآبی؛ نوجوانانی هستند که در مسابقه جهانی نوازندگی، موفق به کســـب مقام شدند. به گزارش ایسنا، مســـابقات جهانی استعدادهای موســـیقی در آمریکا America Music Talent) ۲۰۲۳) رویـــدادی بین‌المللی اســـت که برای همه نوازنـــدگان با هر ملیتی و در رده‌های سنی مختلف برگزار می‌شود که در آخرین دوره برگزاری با موفقیت سه تن از نوجوانان ایرانی همراه بود. رهام عبدالحسینی، برسام اکبری و سلینا شـــکرآبی، نوازندگانی هستند که در بخش ساز پیانو و از ایران در مسابقه استعدادهای موســـیقی آمریکا شرکت کردند و هر ســـه نوازنده موفق به کسب مقام شـــدند. رهام عبدالحسینی در رده سنی ۱۲ سال، برسام اکبری در رده سنی ۱۰ سال و سلینا شکرآبی در رده سنی ۹ سال موفق به کسب مقام سوم شدند. اتحادیه موسیقیدانان جوان آمریکا، سازمانی غیرانتفاعی است که توسط گروهی از نوازندگان حرفه‌ای، پیانیست‌ها و خوانندگان تاسیس شده است. این اتحادیه مسابقه بین‌المللی موسیقی را برای همه هنرمندان از همه کشورها برگزار می‌کند.

خوش به حال چشمه ها و دشت ها خوش به حال دانه ها و سبزه ها . خوش به حال غنچه های نیمه باز . . .

ورزشی

پایان فصل رویایی طارمی در CL/ بالاتر از مسی، در کنار لوا

فصل رویایی مهدی طارمی در لیگ قهرمانان با زدن پنج گل در لیگ قهرمانان به پایان رسید. به گزارش ایسنا، فصل رویایی مهدی طارمی در لیگ قهرمانان در یک‌هشـــتم نهایی این رقابت‌ها به پایان رسید. پورتو که به عنوان صدرنشین به این دور از رقابت‌ها رســـیده بود برابر اینتر در مجموع دو دیدار شکســـت خورد و از رسیدن به دور بعدی بازی‌ها بازماند. با این حال مهدی طارمی با زدن پنج گل در این فصل از رقابت‌ها بهترین عملکرد یک بازیکن ایرانی را در یک فصل لیگ قهرمانان ثبت کرد و توانست پنج گل به ثمر برساند که همه آنها در مرحله گروهی بوده است.

تخت گاز

فیات

سال تاسیس: ۱۸۹۹. پایه‌گذار: جووانی آنیلی (Giovanni Agnelli). کشور: ایتالیانام کامل این شرکت «Fabbrica Italiana Automobili Torino» است. نخستین خودرو شرکت فیات در سال ۱۸۹۹ یعنی همان سالی که کارخانه تاسیس شد به بازار آمد. ماشین‌های درون‌شهری و سوپرمینی از خودروهای محبوب شرکت فیات هستند. این شرکت در سال ۱۹۷۰ خودروهای الکتریکی ساخت. فیات در کنار اتومبیل در ساخت سلاح نیز فعال بوده است. فیات (به ایتالیایی: Fiat (اختصاری Fabbrica Italiana Automobili Torino) شرکت خودروسازی ایتالیایی بود، که در زمینه طراحی و تولید انواع خودرو، وسایل نقلیه تجاری، قطعات و موتور خودرو فعالیت می‌کرد. این شرکت همچنین ارائه‌دهنده خدمات مالی و صنعتی بود، که دفتر مرکزی آن، در شهر تورین، در شمال ایتالیا قرار داشت. شرکت فیات در سال ۱۸۹۹ توسط جووانی آنیلی تأسیس شد. این شرکت که گریدر، تانک، لوکوموتیو، تراکتور، هواپیما و بالگرد نیز تولید کرد، در سال ۲۰۰۹ به‌عنوان بزرگ‌ترین خودروساز ایتالیا و ششمین خودروساز بزرگ جهان، معرفی شد. دارایی‌های گروه خودروسازی فیات بیشتر در بیرون از خاک ایتالیا قرار داشتند، که بخش اعظم آن، در کشور برزیل مستقر بود. شرکت فیات همچنین در کشورهای آرژانتین و لهستان نیز دارای کارخانجات تولیدی بود. شرکت فیات پیشینه طولانی در واگذاری حق امتیاز به دولت‌ها و دیگر شرکت‌ها، بدون در نظر گرفتن سیاست محلی در کشور آن‌ها، داشت. این شرکت ایتالیایی همچنین، در شرکت‌های خودروسازی مستقر در فرانسه، ترکیه، مصر، آفریقای جنوبی، هند، صربستان، پاکستان و چین سرمایه‌گذاری‌های مشترک داشت.

گنجینه

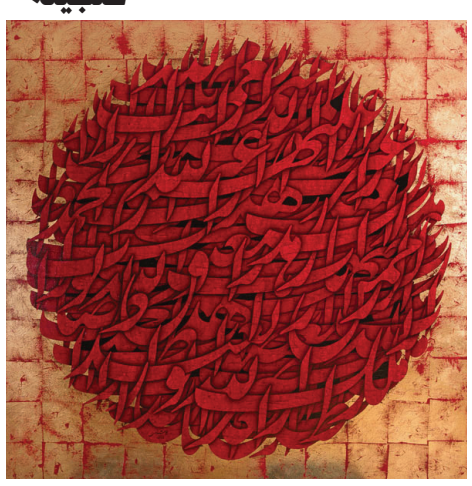

از هر دری خبری

چشم‌های تماشاگر ، یکی از اعضای اپرا و صحنه است

یادداشت قاسم رحمتی بر «اپرای عروسکی خیام»

چشم‌های تماشاگر ، یکی از اعضای اپرا و صحنه است

قاسم رحمتی، طراح و سازنده مجســـمه‌های اپرای خیام در یادداشت خود چشـــم‌های تماشـــاگر را یکی از اعضای اپرا و صحنه دانســـت. به گزارش ایران تئاتر در متن یادداشت قاسم رحمتی آمده است: صحنه در اپرای عروسکی خیام، گویایی در عین سادگی است. رسیدن به‌سادگی و شفافیت ریالیسم با فراخوانی زنجیروار نور، نور، نور که باعث می‌شود تخته و پارچه و ... بعد چهارم از جســـم را به تماشـــاگر القا کند، بعدی که در روزمرگی‌های انسانی جایی برایش متصور نیستیم. استاد غریب پور با ادغام و حل کردن اجســـام و نور، صحنه‌هایی را آفریده که گویای شـــخصیت چندبعدی خیام باشد. صحنه در خیام اشاره‌ای تیزبینانه به واقعیت‌های بی‌چون‌وچرای زمانه‌ی اوســـت، زیبایی، افلاک و کهکشان، خاک، جنگ، عشق، تعصب کور، خون و نابودی هرچه هست و نیست.

زبـــان صحنه خیام زبان خاص خیام اســـت؛ ســـیال و رونده و زنده. در صحنه خیام استفاده از تاریکی به عنوان یک عنصر فعال در کنار نور و ســـایه خودنمایی می کند. در صحنه خیام هر شئی، هر روشنی و البته هر تاریکی شخصیت محوری خود را داراست، سایه ها مجاز حسمند که همچون حقیقتی گفتاری را فریاد می زنند. هر شئی در صحنه همچون بازیگریســـت که در قاب تصویر اپرای عروســـکی خیام عرض اندام می کند و گویای فلســـفه ایست که در همکاری با بقیه ی اجزا، جمله های استاد را روایت می کنند. در اپرای خیام به چشم بیننده احترام گذاشته می‌شود احترامی درخور.

در اپرای عروسکی خیام چشم‌های تماشـــاگر خود یکی از اعضای اپرا و صحنه اســـت که استادانه در بازی نور و رنگ همراه نمایشند. صحنه در خیام موجودی زنده است؛ نفس می کشد، نبض دارد، موجودی که زندگی شخصیت های نمایش در ارتباط تنگاتنگ با آن است.

بـــازی دهندگی و صحنه در اپرای خیـــام دو جزء تفکیک ناپذیرند که استاد غریب پور سعی در استفاده از عناصر سه بعدی (مجسمه و نقش برجســـته ها) به جای عناصر دو بعدی داشـــتند، زیرا انسان (عروسک) موجودیست سه بعدی و با صحنه ای سه بعدی به هم آمیختگی منطقی را رقم می زنند.

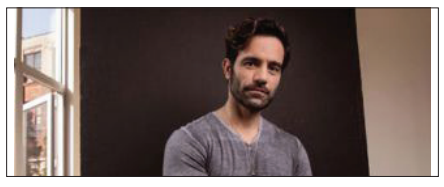

ایتالیا میزبان بازیگر ایرانی‌تبار می‌شود

«شبح اپرا» روی صحنه می‌رود

ایتالیا میزبان بازیگر ایرانی‌تبار می‌شـــود. رامین کریم‌لو هنرمند ایرانی‌تبار ساکن کانادا در اجرایی تازه از نمایش «شبح اپرا» در ایتالیا روی صحنه می‌رود. به گزارش ایران تئاتر، نمایش موزیکال اندرو لوید وبر به زبان انگلیســـی در شـــهر تریســـته ایتالیا اجرا می‌شـــود. رامین کریملو که این روزهـــا در برادوی در نمایش موزیکال «دختر شـــوخ» روی صحنه است، تابستان ۱۴۰۲ شخصیت اصلی نمایش «شبح اپرا» در شـــهر تریسته و در سالن «تئاترو استابیل دل فریول ونیتزیا جولیا» را از چهارم ژوئیه (سیزده تیر) بازی می‌کند. فروش بلیت این نمایش از نهم ماه مارس (هجدهم اسفند) شروع می‌شود. «شبح اپرا» برای نخستین بار است که در ایتالیا اجرا می‌شود و فدریکو بلونه کارگردانی‌اش را برعهده گرفته است. نمایش کاملا به زبان انگلیســـی اجرا می‌شود و جلوه‌های بصری نوآورانه‌ای شامل لوستر شعله‌ور با شـــبح روی آن در این اجرا به کار گرفته خواهد شد. نمایش موزیکال «شبح اپرا» اثر اندرو لوید وبر و برگرفته از رمان فرانســـوی به همین نام نوشـــته گاستون لورو نخستین بار در «وست اند» در شهر لندن سال ۱۹۸۶ اجرا شد. «شبح اپرا» یکی از طولانی‌ترین اجراها را در تاریخ نمایش جهان را دارد. در برادوی نیز «شبح اپرا» رکورددار نمایش روی صحنه بوده است.