صبح اقتصاد

روزنامه اقتصادی ، سیاسی ،اجتماعی، فرهنگی و صبح ایران

info@sobh-eqtesad.ir
www.sobh-eqtesad.ir

پنجشنبه ۱۸ بهمن ۱۴۰۳ | ۷ شعبان ۱۴۴۶ | ۶ فوریه ۲۰۲۵ | sobhe-qtesad | @sobheqtesad | @sobheqtesad

• سال بیستم • ۵۰۰۰ تومان • شماره ۵۶۱۱

در واکنش به اظهارات وزیر نیرو درباره ناترازی انرژی

رهبر انقلاب: بهترین راه صرفه‌جویی است

حضرت آیت‌الله خامنه‌ای در بازدید از نمایشگاه دستاوردها و توانمندی‌های بخش خصوصی در پاسخ به وزیر نیرو در مورد حل مسئله‌ی ناترازی انرژی فرمودند: بهترین راه صرفه‌جویی اســت.به گزارش ایســنا، عباس علی آبادی وزیر نیروی دولت چهاردهم در جریان بازدید مقام معظم رهبری از نمایشگاه دســتاوردها و توانمندی‌های بخش خصوصی که در تاریخ ۲ بهمن سال جاری در حسینیه امام خمینی (ره) برگزار شد، درباره رفع ناترازی‌ها در کشور عنوان کرد: امسال به فضل الهی و ان شــاءالله فکر می کنم که تقریبا ما ناترازی را برطرف خواهیم کرد.در ادامه رهبر انقلاب خطاب به وزیر نیرو بیان کردند که آیا این کار با رفع ۳۰ هزار مگاوات ناترازی انجام خواهد شد؟علی آبادی پاسخ داد: در حال حاضر ۲۰ هزار مگاوات ناترازی در کشور داریم. این ناترازی متاسفانه به طرز وحشتناکی توسعه پیدا کرده که دلایل مختلفی دارد و درباره آن هم توضیح دادم، از چند طریق جبران می‌شود. قدم اول این است که ۱۰۰ هزار مگاوات نیروگاه حرارتی کشور بهینه سازی می شود و توسعه و ارتقاء پیدا می کند.

واکنش سخنگوی دولت به اظهارات رئیس جمهور آمریکا

۲

امکان پهلوگیری کشتی‌های ۸۰ هزار تنی در بندرامام فراهم شد

ایسنا/خوزســتان همزمان با دهه فجر از ۳ پروژه عمرانی بخش دولتی و ۴ پروژه سرمایه‌گذاری بخش خصوصی در حوزه‌های احداث زیرســاخت‌های بندری و دریایی، ارتقاء ظرفیت‌های ترانزیتی و ایجاد صنایــع تبدیلی و ارزش افزوده منطقه ویژه بندرامام(ره) بهره‌برداری شــد.ابوطالب گرایلو امروز ۱۷ بهمن ماه در جمع خبرنگاران اظهار کرد: به مناســبت ایام الله دهه فجر هفت پروژه مهم منطقه ویژه از محل ســرمایه‌گذاری بخــش خصوصی و اعتبارات بخش دولتی افتتاح شــد.وی افزود: پروژه مهم لایروبی کانال راهبردی خورموســی به طول ۲۶ کیلومتر و عرض ۳۰۰ متر با ۱۰ هزار میلیارد ریال اعتبار سازمانی انجام شد.گرایلو عنوان کرد: با انجام این پروژه بسیار مهم، عمق مناطق بحرانی کانال خورموسی به ۱۴ متر افزایش یافته.....

۳

مدل جدید خودروی شیائومی عرضه می‌شود

۳

نفس بازار مسکن آمریکا تنگ شد

۳

شلیک کاری چین به جنگ تجاری آمریکا

وزیر جهاد کشاورزی خبر داد

افتتاح ۲۷۰۰ پروژه حوزه کشاورزی در کشور

۳

تامین ۶۹۰۰ میلیارد تومان از طریق طرح نشان‌دار کردن مالیات‌ها

چرخ پروژه‌های متوقف با مالیات به چرخش افتاد

طرح مالیاتی «نشــان‌دار» کردن که از تیرماه امســال به اجرا گذاشــته شده و به مودیــان اجازه می‌دهد محــل هزینه‌کرد مالیات پرداختی خــود را در پروژه‌های مختلف کشــور انتخاب کنند، به گفته کارشناسان در شــفافیت مالیاتی، افزایش انگیــزه مودیان، ارتقــای فرهنگ مالیات‌دهــی و کاهش فرارهــای مالیاتی موثر بوده اســت؛ چراکه تاکنون ۶۹۰۰ میلیارد تومان از طریق مشــخص کردن محل هزینه‌کرد مالیاتی توســط مودیان برای اجرای ۱۸۸۸ پروژه اولویت‌دار در کشــور تامین مالی شــده است. به گزارش ایســنا، بر اساس طرحی که از تیرماه امسال به مرحله اجرا درآمد انگیزه مالیات دهندگان در پرداخت مالیات افزایش یافته است. طــرح نشــان‌دارکردن مالیات به صاحبان اصناف و مشــاغل این امکان را می‌دهد کــه محل هزینه‌کرد مالیات خــود را تعیین کنند. گفته می‌شــود در حال حاضر ۵۰ هزار طرح عمرانی نیمه تمام در کشــور وجود دارد که ۳۸ هزار طرح اســتانی و منطقه‌ای و ۱۲ هزار طرح ملی هســتند. طبق آیین‌نامه اجرایی نشــاندار کردن مالیات‌ها که ۱۰ تیرماه امســال به پیشنهاد وزارت اقتصاد توسط هیات وزیران به تصویب رســید، به مودیان مالیاتی اجازه داده می‌شــود محــل هزینه‌کرد مالیات خود را از بیــن پروژه‌های در حال احداث در نقاط مختلف کشــور انتخاب کنند. این طرح که ســه روز پس از ابلاغ از سوی ســازمان امور مالیاتی به اجرا درآمد با اســتقبال فعالان اقتصادی همراه شده و به گفته عضو هیات نمایندگان اتاق ایران به ارتقای فرهنگ مالیات‌دهی و ایجاد مشــوق در بین مودیان انجامیده اســت. بر اســاس آخرین آمار تعــداد ۱۸۸۸ طرح اولویت‌دار با اعتبار مــورد نیاز ۱۱.۹ هزار میلیارد تومان توسط سازمان برنامه و بودجه در درگاه خدمات الکترونیک سازمان امور مالیاتی بارگذاری شده که تا کنون بالغ بر ۳۵۰ هزار مؤدی در طرح نشان‌دار کردــن مالیــات مبلغ ۶.۹ هزار میلیارد تومان از مالیات خود را برای مصرف دــر طرح‌هــای انتخابی خود اعلام کردنــد. مودیان مشمول تبصره ماده (۱۰۰) قانون مالیات‌هــای مستقیم دــر زمان ارسال فرم تبصره مذکور نسبت به انتخاب طرح موردنظر خود اقدام می‌کنند. با این اوصاف مالیات دهنده دقیقا مشــخص می‌کند که محل مصرف مالیات او در چه پروژه‌ای باشــد. اسامی مودیانی که از این مسیر ســهمی در انجام و راه‌اندازی پروژه‌های ملی و استانی داشته باشند با رضایت آنها اعلام عمومی خواهد شــد. چرخ پروژه‌های متوقف با مالیات به چرخش افتاد تنها در یک مورد در حوزه انتخابیه ابهر، خرمدره و ســلطانیه بیش از ۱۰ روستا بر اثر درآمدهای مالیاتی تخصیص یافته توســط مودیان در طرح نشاندار کردن مالیات توسط مودیان آب‌رسانی شــده‌اند. این اقدام امکان دسترسی مردم این روستاها را به آب شــرب ســالم مهیا می‌کند.سید محمدهادی ســبحانیان - رییس کل ســازمان امور مالیاتی - درباره طرح نشان‌دار کردن مالیات مطابق تبصره ماده ۱۰۰ گفته است فلسفه نشان‌دار کردن مالیات این است که هم به جهت نظری و هم تجربی هزینه‌های جاری کشــور باید از محل درآمدهــای مالیاتی تامین شــود. چرخ پروژه‌های متوقف با مالیات به چرخش افتاد به گفته وی، به تاسی از تجارب اکثر کشــورها و متناســب با اسناد بالادســتی، طرح نشان‌دار کردن مالیات‌ها شــروع شــد تا به تامین منابع پایدار دولت کمک کند. وقتی ســهم مالیــات در تامین منابع مالی دولت افزایــش پیدا می‌کند، مردم بیش از پیش حــق دارند بدانند و بتوانند محل مصرف مالیات خود را انتخاب کنند.محمدرضا نجفــی منش - عضو هیــات نمایندگان اتاق ایران - نیز طرح نشــان‌دارکردن مالیــات توســط مودیان را یک تیر و دو نشــان خواند و گفــت: از یک طرف، درآمدهای مالیاتی دولت وصول می شــود و ارتقای فرهنگ مالیات دهی را در کشــور شــاهد هســتیم و از طرف دیگر، پروژه های عمرانی کشور تأمین مالی می شــوند. این طرح تا حد زیادی به عنوان مشــوق برای مالیات دهنده عمل می کند. وقتی افراد بدانند مالیات پرداختی شــان در کدام پروژه و اســتان به کار می افتد، با رضایت بیشــتری به پرداخت مالیــات مبادرت می کنند.چرخ پروژه‌هــای متوقف با مالیات بــه چرخش افتاد در دهه‌های گذشــته فرارهای مالیاتی گسترده باعث شــده بود تا سهم مالیات از تولید ناخالص داخلی ایران و همچنین بودجه کشــور بســیار پایین باشد. نســبت مالیات به تولید ناخالص داخلی در دنیا بین ۲۰ تا ۲۵ درصد اســت، اما این عدد در کشــور ما در سال ۱۴۰۰ حدــود ۵.۷ درصد بوده که ســال ۱۴۰۲ به حدود ۷.۷ درصد رســیده اســت. اجرای قبــل برنامه‌هایی مثل هوشمندســازی مالیات و ایجاد ســامانه مودیان در این رشد موثر بوده اســت.دولت با هدف کاهش وابستگی کشور به نفت قصد دارد ســهم مالیات را به عنوان یک درآمد پایدار افزایش دهد. در پی اجرای این برنامه ســهم مالیات از منابــع درآمدی دولت از ۳۰ درصد دهه ۹۰ در ســال گذشته به ۵۰ درصد رســید. این در حالی است که سهم مالیات در بودجه از حدود ۳۳.۵ درصد در سال ۱۳۹۶ که به ۲۵.۴ درصد در سال ۱۴۰۰ کاهش یافته بود، در سال ۱۴۰۱ به ۴۰.۳ درصد، در سال ۱۴۰۲ به ۴۳ درصد و در ســال ۱۴۰۳ به ۵۱.۳ درصد از کل منابع بودجه رســیده است. رویکردی که به گفته کارشناســان می‌تواند در تقویت بنیه اقتصادی کشور، کاهش اثرات تحریم، ایجــاد درآمدهای پایدار و رونق اقتصادی بینجامد.

پیوستن اندونزی؛ فرصت‌های جدید برای بریکس

پیوســتن اندونزی به بریکس، فرصت‌های جدیدی را برای این کشور و همچنین کشورهای جنوب جهانی ارائه خواهد کرد. به گزارش ایســنا، آندری رودنکو، معاون وزیر امور خارجه روســیه گفت: پیوســتن اندونزی به بریکس به‌عنوان عضو کامل، فرصت‌های جدیدی را برای کشــورهای جنوب جهانی باز خواهد کردوی گفت: همکاری در شــراکت راهبردی روسیه و اتحادیه کشورهای جنوب شرق آسیا (آسه‌آن)، عامل اصلی ثبات و امنیت در منطقه آسیا و اقیانوسیه است و پیوستن اندونزی به بریکس، فرصت‌های جدیدی را برای کار مشــترک در راســتای منافع کشورهای جنوب جهانی باز می‌کند. رودنکو خاطرنشــان کرد: اندونزی همیشه شــریک قابل اعتماد روسیه در منطقه آسیا و اقیانوســیه بوده و این روند همکاری همچنان ادامه دارد.معاون وزیر امور خارجه روســیه افزود: دو کشــور با هدایت سنت‌های دوستی و احترام متقابل، گفت‌وگوهای سیاسی عالی و سطح بالای همکاری مبتنی بر اعتماد را توسعه می‌دهند، همکاری‌های تجاری و اقتصادی را مضاعف می‌کنند و مبادلات بشردوستانه را گسترش می‌دهند.وی خاطرنشان کرد مسکو و جاکارتا با درک مشترک از فرآیندهای جهانی و منطقه‌ای، فعالانه در ســازمان ملل متحد و ســایر سازمان‌های چندجانبه همکاری می‌کنند.خوزه آنتونیو موراتو تاوارس، ســفیر اندونزی در روسیه نیز به نوبه خود از توسعه موفقیت‌آمیز چندین دهه روابط دوجانبه تمجید کرد و گفت: همکاری‌های ما در بسیاری از زمینه‌ها ازجمله زمینه‌های سیاسی، اقتصادی، فرهنگی و اجتماعی در حال توسعه است. ما متعهد به تقویت روابط بین کشــورهایمان بر اساس برابری، احترام متقابل و منفعت هستیم.خبرگزاری تاس روسیه گزارش کرد، در ۶ ژانویه، وزارت خارجه برزیل که ریاست دوره‌ای بریکس را در اول ژانویه ۲۰۲۵ بر عهده گرفت، اعلام کرد که اندونزی به‌عنوان عضو کامل به این گروه ملحق شده است.روند پذیرش اندونزی نشان‌دهنده به رسمیت شناختن موقعیت استراتژیک اندونزی به‌عنوان مدافعی برای جنوب جهانی و شریکی مهم در تقویت چارچوب حاکمیت جهانی فراگیرتر است. اندونزی از طریق عضویت خود در بریکس، هویت خود را به‌عنوان بخشی از ائتلافی که متعهد به ایجاد اصلاحات در حکومت بین‌المللی اســت، تقویت می‌کند. بریکس به چند دلیل برای اندونزی مهم اســت؛ به این کشــور دسترسی به بانک توسعه جدید، سیستم‌های اقتصادی جایگزین و مشارکت در گذار انرژی، امنیت غذایی و انتقال فناوری ارائه می‌دهد و ضمن فراهم‌ســازی فرصت‌هایی برای توسعه زیرساخت‌ها و تنوع بازار، این عضویت مســتلزم تعادل دقیق با اتحادهای موجود و افزایش ظرفیت نهادی اســت. این مورد، نقش اندونزی را به‌عنوان حامی جنوب جهانی و در عین حال پیشبرد اولویت‌های داخلی آن تقویت می‌کند.

معافیت جدید مالیاتی برای مناطق آزاد

رئیس کل ســازمان امور مالیاتی در بخشــنامه‌ای اعلام کرد که ورود کالاهای تولید شده در داخل مناطق آزاد تجاری - صنعتی به سرزمین اصلی از طریق مبادی گمرکی، مشمول مالیات بر ارزش افزوده نخواهد بود.به گزارش ایســنا، طبق بخشــنامه محمدهادی ســبحانیان - معاون وزیر امور اقتصــادی و دارایی - این موضوع به هیچ عنوان به معنــای معافیت عرضه کالاهای غیر معاف در مناطق آزاد و سرزمین اصلی نیست. در این بخشنامه آمده است: به منظور بهبود فضای کسب و کار و حمایت از فعالیت‌های تولیدی در مناطق آزاد تجاری - صنعتی و با استناد به رأی هیئت تخصصی مالیاتــی - بانکی دیوان عدالت اداری آنچــه در تبصره (۳) ماده (۱۷) قانون مالیات بر ارزش افزوده آمده است، به کالاهایی مربوط می‌شود که پیش از ورود به سرزمین اصلی از خارج کشور وارد مناطق آزاد شده‌اند. همچنین کالای تولیدی در داخل مناطق آزاد، همانند کالای تولیدی در داخل کشور محسوب می‌شود. بر این اساس، ورود کالاهای تولید شده در داخل مناطق آزاد تجاری - صنعتی به سرزمین اصلی، از طریق مبادی گمرکی مشمول مالیات بر ارزش افزوده نخواهد بود. اما این حکم به معنای معافیت عرضه کالاهای غیرمعاف در مناطق آزاد یا سرزمین اصلی نیست.

سرمقاله

چرا به هم التماس دعا میگوییم

حمید رضا نقاشیان

عبارت "التماس دعا" یک اصطلاح فارســی اســت که به معنای درخواست دعا از دیگران اســت. در واقع، این عبارت نوعی از ادب و تواضع اســت که در ارتباطات دینی و اجتماعی میان مسلمانان به کار می‌رود. استفاده از آن به‌ویژه در مناسبت‌های مذهبی یا در هنگام انجام عبادات، نشان از توجه به برکت و رحمت خداوند دارد و به نوعی به درخواست و نیاز به دعای خیر از دیگران اشاره می‌کند.

۱. ریشه‌های دینی و معنوی در آموزه‌های اسلامی، دعا نقش ویژه‌ای دارد و افراد مؤمن در بسیاری از مواقع برای بهبود وضعیت خود یا دیگران از خداوند طلب یاری می‌کنند. این درخواســت دعا از یکدیگر، به نوعی نشــان‌دهنده احســاس نیاز به برکات الهی و حمایت معنوی اســت. در فرهنگ اسلامی، انسان‌ها در برابر خداوند تواضع می‌کنند و در مواقع مختلف، از دیگران نیز می‌خواهند تا در دعاهای خود به یاد آنان باشند.در این زمینه، پیامبر اسلام (ص) نیز در احادیث مختلف تأکید کرده‌اند که مسلمانان باید برای یکدیگر دعا کنند. در حدیثی از حضرت علی (ع) آمده است که: "دعای مؤمن برای برادر مؤمنش از دعای خود او بهتر است." این نشان‌دهنده اهمیت دعا برای دیگران است که در واقع موجب نزدیکی بیشتر به خداوند می‌شود.

۲. تواضع و نیکوکاری

در بســیاری از مواقع، وقتی که فردی از دیگری "التماس دعا" می‌کند، این عمل نه تنها به معنای درخواست دعا برای خود، بلکه بیانگر تواضع است. در واقع، این فرد با به زبان آوردن این عبارت، خود را در موقعیتی قرار می‌دهد که نیازمند دعای دیگران است و از آن‌ها درخواست کمک معنوی می‌کند. به‌طور کلی، این عبارت از فرهنگ اسلامی گرفته شده است و استفاده از آن به نوعی به درک ارتباط معنوی میان انسان‌ها اشاره دارد. در زمانی که فرد در موقعیت خاصی قرار دارد، ممکن است با گفتن "التماس دعا" از دیگران بخواهد که در نمازها و دعاهای خود، او را نیز یاد کنند.

۳. استفاده در مناسبت‌های مختلف

عبارت "التمــاس دعا" به طور خاص در موقعیت‌هایی همچون ســفرهای مذهبی (مثل سفر به مکه یا کربلا)، ایام ماه رمضان، شب‌های قدر، زیارت‌های حرم‌های اهل‌بیت و در هنگام بیماری یا مشکلات دیگر به کار می‌رود. در این مواقع، افراد به‌طور معمول از یکدیگر می‌خواهند تا در دعای خود به یاد آنها باشند. این نوع درخواست، علاوه بر ایجاد پیوند معنوی میان افراد، به نوعی حس همدلی و همیاری را تقویت می‌کند.

۴. عوامل روان‌شناختی و اجتماعی

در جنبه‌های روان‌شناختی و اجتماعی، وقتی کسی از دیگری "التماس دعا" می‌کند، این درخواســت می‌تواند نشان‌دهنده احساس ضعف یا نیاز در فرد باشــد. این نوع درخواست، به نوعی از دیگران کمک معنوی می‌طلبد و این حس وابســتگی به جامعه و دیگران را تقویت می‌کند. در جوامع اســلامی، همبســتگی اجتماعی و حمایت از یکدیگر از اصول مهم است. بنابراین، این عبارت به نوعی به یک احساس اجتماعی از همدلی و همبستگی اشاره دارد.

۵. نماد ادب و احترام

در نهایت، "التماس دعا" نمادی از ادب و احترام است. فردی که این عبارت را می‌گویــد، در واقع به گونه‌ای از دیگران می‌خواهد که در دعاهای خود او را فراموش نکنند و در این مسیر، خود را به نوعی در برابر خداوند و دیگران نیازمند می‌بیند. این عبارت در زبان فارســی به عنوان یک نوع درخواست و اظهار تواضع مطرح می‌شــود که نه تنها معنــای مذهبی بلکه بار معنوی و انسانی نیز دارد.

نتیجه‌گیری

ماه شــعبان زمینه ساز نگاه درست به ضیافت الله است و لذاست که عبارت "التماس دعا" تنها یک درخواست ساده برای دعا نیست، بلکه یک نشان از فرهنگ تواضع، نیاز به حمایت معنوی و پیوند اجتماعی میان افراد است. این عبارت در جوامع اسلامی به‌ویژه در مناسبت‌های مذهبی و معنوی استفاده می‌شود و به نوعی نمایانگر ارتباط انسان‌ها با یکدیگر و با خداوند است.

پست آمریکا بسته‌های ارسالی از چین را متوقف کرد

پس از اینکه رئیس جمهور آمریکا راه گریز تجاری بســته‌های کم ارزش برندهــای چینــی را کــه بدون پرداخــت عوارض گمرکی انجام می‌شــد، گرفت، سرویس پست آمریکا اعلام کرد بسته‌های ارســالی از چین و هنگ‌کنگ را موقتا، به حالت تعلیق در می‌آورد. به گزارش ایســنا، دولت دونالد ترامــپ یک تعرفه اضافی ۱۰ درصدی بــر کالاهای چینی اعمال کرد که از روز سه‌شــنبه اجرایی شــد و راه گریزی را که به واردکنندگان و خریداران آمریکایی اجازه می‌داد از پرداخت تعرفه برای بسته‌های کمتر از ۸۰۰ دلار اجتناب کنند، بست.خرده‌فروشی «شین» و فروشگاه آنلاین دلاری «تمو» (Temu)که هر دو محصولاتی از اسباب‌بازی گرفته تا گوشی‌های هوشمند را می‌فروشند، تا حدی به لطف معافیت حداقلی از پرداخت عوارض در آمریکا، به سرعت رشد کرده‌اند.کمیته ویژه امور چین در کنگره آمریکا، در گزارشی در ژوئن سال ۲۰۲۳، اعلام کرده بود که این دو شرکت به اتفاق، احتمالا در بیش از ۳۰ درصد از تمام بســته‌هایی که هر روز به آمریکا ارسال می‌شوند، ســهم دارند. بر اســاس گزارش مذکور، نزدیک به نیمی از بسته‌هایی که با پست ارسال می‌شوند و مشمول پرداخت عوارض نمی‌شوند، از چین می‌آیند. چلســی تام، تحلیلگر ارشد سهام شرکت «مورنینگ استار» گفت: از نظر ما، سرویس پســت آمریکا به زمان نیاز دارد تا نحوه اجرای مالیات‌های جدید را قبل از اجازه دادن مجدد به ارســال بســته‌های چینی به آمریکا، بررسی کند. این یک چالش مهم برای این شرکت است زیرا در سال ۲۰۲۴، روزانه چهار میلیون بسته کوچک وجود داشت و بررسی همه بسته‌ها دشوار است، بنابراین زمان می‌برد.به گفته کارشناسان، سرکوب کم‌هزینه‌ها توسط ترامپ، محصولات فروخته‌شــده توسط شرکت‌هایی مانند شــین و تمو را گران‌تر می‌کند، اما بعید است که تاثیر چشمگیری بر حجم محموله‌ها داشته باشد. بر اســاس گزارش رویترز، ترامپ پس از هشدار مکرر به پکن مبنی بر اینکه اقدامات کافی برای متوقف کردــن جریان ماده افیونی مصنوعی خطرناک فنتانیل به آمریکا انجام نمی‌دهد، از سه‌شنبه هفته جاری، تعرفه اضافی را بر کالاهای چینی اعمال کرد.

سید حسن خمینی: باید برای رفع فقر فرهنگ ایجاد کنیم

تولیت آستان امام خمینی (ره) با تأکید بر اینکه باید برای رفع فقر فرهنگ ایجاد کنیم، گفت: وظیفه انسانی، دینی و انقلابی ما این است که نسبت به محرومین و دردمندان توجه داشته باشیم؛ و دوم اینکه فرهنگ‌سازی داشته باشیم و کاری کنیم که بقیه هم در این زمینه سهیم باشند. جامعه‌ای که احساس همدردی کند باقی می‌ماند.به گزارش ایسنا، حجت‌الاسلام والمسلمین سید حسن خمینی طی سخنانی در دیدار رئیس و جمعی از کارکنان کمیته امداد امام خمینی(س)، با تبریک اعیاد شعبانیه و سالگرد پیروزی انقلاب اسلامی، گفت: در قرآن دوگانه اصحاب یمین و اصحاب شمال خیلی پررنگ است. در سوره حاقه دلیلش را می‌گوید. اینکه عده‌ای جزء اصحاب شمال می‌شوند دو دلیل بیشتر ندارد؛ یکی اینکه به خدا ایمان ندارد و دو اینکه به درد دردمندان توجه ندارد. یک کار دیگر هم باید انجام بدهند؛ باید تشویق کنند که این کار انجام شود.یادگار امام با تأکید بر اینکه باید برای رفع فقر فرهنگ ایجاد کنیم، افزود: همه مسئولین سر سفره مردم نشسته‌اند و تحت هر شرایطی بدهکار هستند؛ این باید به فرهنگ تبدیل شود اما مختص مسئولین نیست. طبق آیه قرآن، همه مردم نسبت به همنوع مسئولیت دارند. شرط انسانیت انسان این است که نسبت به همنوعش حساس باشد.وی اظهار کرد: وظیفه انسانی، دینی و انقلابی ما این است که نسبت به محرومین و دردمندان توجه داشته باشیم؛ و دوم اینکه فرهنگ‌سازی داشته باشیم و کاری کنیم که بقیه هم در این زمینه سهیم باشند. جامعه‌ای که احساس همدردی کند باقی می‌ماند. جامعه‌ای جامعه می‌شود که مردمش نسبت به هم حساس باشند. این را باید در جامعه به عنوان یک قاعده بگذاریم والا جامعه از درون تهی می‌شود. سید حسن خمینی یادآور شد: روح دنیای سرمایه‌داری "فردگرایی" است؛ و مفهوم ایثار و همدردی کنار می‌رود؛ اما شما باید نسبت به همنوع حساس باشید.

سرلشکر سلامی:

سپاه همواره در برابر چالش‌ها ایستادگی کرده است

فرمانده کل سپاه پاسداران انقلاب اسلامی در چهاردهمین جشنواره مالک اشتر سپاه بیان کرد: جوانان سپاه در حراست از مرزها میخ‌های مستحکم زمین هستند.به گزارش ایسنا، سرلشکر حسین سلامی فرمانده کل سپاه پاسداران انقلاب اسلامی در جشنواره مالک اشتر سپاه اظهارکرد: سپاهیان با وجود ملامت‌ها و زخم زبان‌ها از شهادت نهراسیده و همواره به دنبال پیشرفت و قدرت بوده‌اند. وی افزود: امام خمینی به سپاهیان یاد داده که قبل از اینکه دشمن به آنها حمله کند باید خودشان اقدام کنند.فرمانده کل سپاه تاکید کرد: سپاه با ایمان و تفکر قوی خود همواره در برابر چالش‌ها ایستادگی کرده است. سردار سلامی افزود: جوانان سپاه در مرزها با وجود شرایط سخت، همچنان ایستاده و از کشور دفاع می‌کنند.

واکنش سخنگوی دولت به اظهارات رئیس‌جمهور آمریکا

مهاجرانی در پاسخ به سوالی درباره اظهارات رئیس جمهور آمریکا در راستای اعلام آمادگی برای مذاکره با رئیس جمهور ایران، گفت: سیاست خارجی کشور ما همیشه روی یکسری اصول ثابت استوار بوده است و سه اصل ثابت را دنبال می کنیم. عزتمندی کشور و مردم، حکمت و دیدن پشت موضوعات و البته مصلحت.به گزارش ایسنا، فاطمه مهاجرانی در حاشیه نشست امروز هیات دولت در جمع خبرنگاران بیان کرد: طبق روال سه دسته مصوبات در جلسه هیات دولت داریم. همیشه مصوبات فوری، مصوبات کمیسیون ها و مصوبات تکلیفی در جلسه مورد بررسی قرار می گیرد. امروز نیز اینگونه بود. در نشست امروز اصلاح فهرست پیوست تصویب نامه برای جبران خسارت ناشی از برف سنگین ۱۴۰۱ در شهرستان های چهار محال و بختیاری مورد بررسی قرار گرفت و تصویب شد. موضوع دیگر اصلاح آئین نامه در راستای قانون بودجه ۱۴۰۳ بود.وی اظهار کرد: موضوع دیگر که به نظرم جذاب باشد درباره واردات خودروهای نو و کارکرده بود. بر اساس مصوبه قبلی باید هم سن خودرو کمتر از پنج سال باشد و هم کارکرد خودرو کمتر از ۸۰ هزار کیلومتر باشد. این بخش اصلاح شد. سن خودرو کمتر از پنج سال و سایر ویژگی های فنی واگذار شد به کارگره های تخصصی که بر اساس شماره شناسایی خودرو و استانداردهای سازمان استاندارد تعیین خواهد شد.سخنگوی دولت تصریح کرد: بر اساس مصوبه دیگر، در راستای قانون برنامه هفتم و رفع چالش گلوگاه های فناورانه و در راستای داخلی سازی ظرفیت صندوق نوآوری و شکوفایی هر ساله ۱۰ درصد اقلام راهبردی باید داخلی سازی شود. موضوع دیگر تاسیس سرکنسولگری ایران در شهر ازمیر و جایگزینی آن با سرکنسولگری در شهر ترابزن ترکیه بود. یکی از موضوعاتی بود که وزارت امور خارجه به جهت ملاحظات و افزایش مراودات در ازمیر، پیشنهاد داده بود.وی تاکید کرد: دو مورد هم برگشت به کمیسیون به جهت ملاحظاتی که وجود داشت، داشتیم. گزارشی که خزانه داری کل کشور از کارهای خوبی که در راستای نظام بخشی مالی در کشور انجام شده است، ارائه داد. در هر جایی که نظم بیشتری داشته باشیم، میزان خطا و لغزش ها کمتر خواهد شد. ان شاءالله شاهد نظم حداکثری در حوزه های مختلف باشیم.مهاجرانی در پاسخ به پرسشی در خصوص اظهارات رئیس جمهور آمریکا در راستای اعلام آمادگی برای مذاکره با رئیس جمهور ایران، بیان کرد: سیاست خارجی کشور ما همیشه روی یک سری اصول ثابت استوار بوده است. سه اصل ثابت را دنبال می کنیم. عزتمندی کشور و مردم، حکمت و دیدن پشت موضوعات و البته مصلحت. با این سه اصل همه موضوعات کشور دنبال می شود؛مشخصا موضوع روابط با سایر کشورها.سخنگوی دولت در پاسخ به پرسشی در خصوص اینکه آیا اطلاعی از نامه کمال خرازی به مقام معظم رهبری در خصوص مشاغل حساس دارید یا خیر، بیان کرد: بنده از این نامه اطلاعی ندارم. اما قبلا هم دولت لایحه ای را در خصوص مشاغل حساس و تابعیت قهری داده بود. طبیعتا موضوع تابعیت قهری کسانی که فرزندان آنان در خارج از کشور متولد شده و بنابر قوانین کشوری که در آن بودند فرزندان آنان لاجرم تابعیت آن کشور را می گیرند، قبلا نیز دولت لایحه داده بود و امیدوار هستیم که این موضوع مرتفع شود و بتوانیم حداکثر استفاده را از ظرفیت های داخلی کشور داشته باشیم.سخنگوی دولت با اشاره به برگزاری نمایشگاه توانمندی ها و ظرفیت های وزارت دفاع و پتشیبانی نیروهای مسلح در حیاط دولت، بیان کرد: معنا و مفهوم این نمایشگاه این است که سر ریز دانش و فناوری که در حوزه های نظامی ایجاد می شود به حوزه های اقتصادی باز گردد و به آنچه که در حوزه صنعت نیاز داریم. غرفه هایی که اکنون نگاه می کنید نفت و گاز و پتروشیمی، سلامت و پزشکی و حوزه امنیت غذایی و حوزه برق و مواد و معدن و ارتباطات و فناوری اطلاعات و موضوعاتی از جنس هوش مصنوعی است. این نمایشگاه به عبارتی دستاوردهای نظامی نیست بلکه سر ریز دانشی است که در حوزه نظامی ایجاد شده و می تواند به حوزه های اقتصادی و زیر ساختی منتقل شود.

محسنی اژه‌ای: شورای هماهنگی تبلیغات می‌تواند کانونی برای تولید محتوا باشد

رئیس قوه قضائیه گفت: شورای هماهنگی تبلیغات می‌تواند کانونی برای تولید محتوا باشد و این محتوا را در اختیار سایر نهادهای مردمی و اثرگذار از جمله نماز جمعه‌های سراسر کشور قرار دهد.به گزارش خبرگزاری مهر، حجت الاسلام والمسلمین موسی پور نماینده ولی فقیه و رئیس شورای هماهنگی تبلیغات اسلامی و مسئولین کمیته‌های ستاد مرکزی بزرگداشت دهه‌فجر انقلاب اسلامی صبح امروز سه شنبه ۱۶ بهمن با حجت الاسلام والمسلمین محسنی اژه‌ای دیدار و گفتگو کردند. مدیران استانی شورای هماهنگی تبلیغات اسلامی نیز از طریق برخط در این جلسه حضور داشتند.در ابتدا این دیدار رؤسای کمیته‌های ستاد به ارائه گزارشی از فعالیت‌های خود پرداختند سپس حجت الاسلام والمسلمین موسی پور نماینده ولی فقیه و رئیس شورای هماهنگی تبلیغات اسلامی با تبریک اعیاد شعبانیه و دهه فجر انقلاب اسلامی طی سخنانی گفت: ماه شعبان سرشار از خیر و برکت و رحمت الهی است و بندگان پاک خدا در این ماه برای ورود به ماه مبارک رمضان آماده می‌شوند. از این رو این ماه عزیز، شعبان المطهر نامیده شده است. امیدواریم خداوند توفیق بهره بردن از این ایام را نصیب همه ما بگرداند و سبک بار وارد ماه مبارک رمضان شویم.حجت الاسلام والمسلمین موسی پور در ادامه به مهمترین فعالیت‌های شورای هماهنگی تبلیغات اسلامی اشاره کرد و افزود: بزرگداشت ایام الله دهه فجر انقلاب اسلامی به لحاظ حجم و گستردگی و اهمیت از مهمترین فعالیت‌های این نهاد است که با همکاری سایر مجموعه‌ها و ظرفیت‌های کشور انجام می‌شود. اما این شورا در طول سال وظایف مهم دیگری نیز بر عهده دارد که به طور کلی مرتبط با پاسداشت ایام الله و تعظیم مناسبت‌ها و شعائر الهی است.وی افزود: شورای هماهنگی تبلیغات اسلامی در این راستا با همه دستگاه‌ها و مراکزی که به نوعی وظیفه فرهنگی و تبلیغی بر عهده دارند، همکاری دارد و جایگاهی برای هماهنگی همه دستگاه‌هایی است که در این مسیر حرکت می‌کنند و مسئولیت دارند.وی افزود: فعالیت‌های تبلیغی و تبیینی این نهاد از یوم الله ۱۲ فروردین آغاز می‌شود. این مناسبت در ایام عید نوروز قرار دارد و در حاشیه قرار گرفته بود اما در سالهای اخیر با اتخاذ راهبردهایی سعی کردیم به این یوم الله مهم توجه بیشتری شود و در سال جاری در ۵۹۲ نقطه از کشور، پاسداشت یوم الله ۱۲ فروردین به همراه برنامه‌های تحلیلی و تبیینی برگزار شده است.حجت الاسلام والمسلمین موسی پور در ادامه به راهپیمایی روز جهانی قدس اشاره کرد و گفت: در این روز مهم که یادگار ارزشمند امام راحل است، دومین راهپیمایی بزرگ و سراسری کشور است که امسال همزمان با ۱۷ فروردین ماه در ۲۷۷۶ نقطه کشور انجام شد.وی یادآور شد: گرامیداشت ۱۴ خرداد سالگرد ارتحال حضرت امام خمینی (ره) در تهران توسط تولیت حرم حضرت امام و در استان‌های کشور این مسئولیت بر عهده دفاتر استانی شورای هماهنگی تبلیغات اسلامی است. امسال این مراسم در ۲۱۲۰ نقطه کشور انجام گردید. نماینده ولی فقیه در شورای هماهنگی تبلیغات اسلامی اضافه کرد: بزرگداشت قیام ۱۵ خرداد نیز که نقطه عطفی در آغاز پیروزی انقلاب اسلامی است امسال در ۵۸۱ مکان با حضور مردم و اقشار مختلف با سخنرانی‌های تبیینی و تحلیلی انجام شد.رئیس شورای هماهنگی تبلیغات اسلامی با اشاره به هفته بازخوانی و افشای حقوق بشر آمریکایی از ششم تا دوازدهم تیرماه، گفت: در این هفته جنایات و اقداماتی که در سنوات مختلف توسط یا با حمایت آمریکا بر علیه ملت ایران انجام شده که شهادت دکتر آیت الله بهشتی، بمباران شیمیایی سردشت، حمله ناو آمریکایی به هواپیمای مسافربری ایران و سایر جنایاتی که انجام شده از جمله این اقدامات است و در واقع معناگر حقوق بشر آمریکایی است که به همین مناسبت امسال ویژه برنامه‌هایی در ۸۰۰ نقطه کشور انجام شد.ایشان در ادامه به گرامیداشت هشتم و هفدهم شهریور اشاره کرد و گفت: در ۴۷۰ نقطه کشور گرامیداشت این ایام برگزار شد.وی با اشاره به مناسبت مهم روز ملی مبارزه با استکبار جهانی گفت: تجمعات یوم‌الله ۱۳ آبان به عنوان روز ملی مبارزه با استکبار، در سال‌های اخیر به سومین راهپیمایی بزرگ ایران تبدیل شده است و تنها به قشر دانش‌آموزان و دانشجویان اختصاص ندارد و همه اقشار و گروه‌ها در تجمعات سراسری این مراسم حضور می‌یابند و امسال در ۱۶۴۷ نقطه کشور این مراسم به انجام رسید. نماینده ولی‌فقیه و رئیس شورای هماهنگی تبلیغات اسلامی در ادامه سخنانش به حماسه ۹ دی اشاره کرد و اظهار داشت: حضور هوشمندانه مردم بصیر موجب خنثی شدن فتنه ۸۸ شد و هر سال برنامه‌های تبیینی جهت بازخوانی فتنه‌های دشمن با هدف پیشگیری از فتنه‌های جدید اجرا می‌شود و امسال نیز این برنامه‌های تبیینی و بصیرت‌افزایی در ۸۹۰ نقطه کشور برپا گردید.وی به سایر مراسم و مناسبت‌های اجراشده در طول سال از جمله هفته بزرگداشت مقام زن و روز مادر، دهه امامت و ولایت، و دهه کرامت اشاره کرد و گفت: هزاران برنامه تبلیغی، تبیینی و آئینی در این مناسبت‌ها به انجام می‌رسد که به لطف خدا در سال‌های اخیر هم از نظر کمی و هم کیفی رشد چشمگیری داشته است.حجت‌الاسلام والمسلمین موسی‌پور گفت: امسال برنامه‌های ویژه‌ای از جمله تشییع پیکر شهدای خدمت و بزرگداشت این شهدا را داشتیم که در ۳۶۷۲ نقطه از کشور برپا شد.همچنین مراسمی از جمله بزرگداشت شهید اسماعیل هنیه و شهید سنوار در ۵۴۰ نقطه کشور به اجرا درآمد و در ۸۴۹ نقطه کشور نیز آئین‌های تجلیل و یادبود برای شهید سید حسن نصرالله برگزار گردید.وی در ادامه به حمایت‌های مردمی از عملیات وعده صادق ۱ و ۲ اشاره کرد و گفت: در ۴۵۷ نقطه کشور پس از عملیات صادق ۱ و در ۵۲۸ نقطه کشور در حمایت از عملیات وعده صادق ۲ مراسمی با حضور و همراهی مردم برگزار شد.نماینده ولی‌فقیه و رئیس شورای هماهنگی تبلیغات اسلامی گفت: در طول سال و از ابتدای وقوع عملیات طوفان الاقصی، راهپیمایی‌های جمعه‌های خشم به‌صورت ثابت و هفتگی در ۳ استان کشور اجرا شد و از همان آغاز این عملیات، شورای هماهنگی تبلیغات اسلامی وارد عرصه شد و در همان روز ۱۵ مهر سال ۱۴۰۲، در ۷۲۰ نقطه کشور تجمعاتی در حمایت از این حرکت شکل گرفت.وی خاطرنشان کرد: پس از جنایات رژیم صهیونیستی ۶ اجتماع بزرگ سراسری برای محکومیت جنایات رژیم صهیونیستی و حمایت از مردم مظلوم و مقاوم غزه و فلسطین داشتیم و در راستای تداوم این مسیر نیز راهپیمایی جمعه خشم هر هفته برگزار شد.حجت الاسلام والمسلمین موسی پور یادآور شد: ۶ هزار راهپیمایی جمعه خشم در استان‌های مختلف کشور و در مجموع بیش از ۱۰ هزار راهپیمایی مردمی پس از عملیات طوفان الاقصی شکل گرفت و مردم ما هیچ‌گاه دست از حمایت از مردم مظلوم غزه برنداشتند.وی خاطرنشان کرد: برای هر مراسم و برنامه دهها فعالیت باید صورت گیرد و هماهنگی‌های لازم با مجموعه‌های همکار انجام شود که کار بسیار حجیم و گسترده‌ای است و همه این فعالیت‌ها در یک مجموعه کوچک و چالاک انجام شده و شورای هماهنگی تبلیغات اسلامی به لطف خداوند توانسته به رسالت و وظایف خود عمل کند و گام‌های مؤثری برداشته است.وی گفت: اوج برنامه‌های شورای هماهنگی تبلیغات اسلامی بزرگداشت دهه مبارک فجر و راهپیمایی ۲۲ بهمن است؛ حضور برشور مردم تأثیر بسیاری در خنثی سازی توطئه دشمن و اقتدار و تعالی کشور دارد.برنامه‌های دهه فجر چهل و ششمین سالگرد پیروزی انقلاب در فضای جشن وسرور و شادمانی و با رویکرد افزایش امید پیش بینی شده و بیش از ۱۴۰۰ ستاد توسط نهادهای مردمی و دستگاه‌های اجرایی متولی برگزاری مراسم هستند.وی با اشاره به تمرکز دشمن به جنگ شناختی و ادراکی افزود: هدف در این جنگ تغییر باورها و تسخیر ذهن هاست و سلاح مبارزه در این نبرد جهاد تبیین است و این وظیفه تمام نهادهای فرهنگی و تبلیغی، دستگاه‌های اجرایی و آحاد مردم متدین و معتقد به انقلاب اسلامی است که علیه سم پاشی امپراطوری دروغ و فریب تبلیغاتی دشمن وارد میدان جهاد تبیین شوند.مردم سرمایه اصلی نظام هستنددر ادامه این دیدار حجت الاسلام والمسلمین محسنی اژه ای نیز با تبریک اعیاد شعبانیه گفت: فرا رسیدن چهل و ششمین سالگرد پیروزی انقلاب اسلامی را تبریک عرض می‌کنم و از خدا می‌خواهم به برکت خون شهدا و همه کسانی که در این مسیر تلاش کرده‌اند، دست دشمنان را از این کشور کوتاه کرده و به ملت ایران عزت و سربلندی عطا فرماید و به ما نیز توفیق خدمت به این کشور و ملت را بدهد تا در مسیر مقدس و نورانی راه شهدا قدم برداریم.رئیس قوه قضائیه با قدردانی از شورای هماهنگی تبلیغات اسلامی و ستادهای دهه فجر گفت: در سالهای اخیر اقدامات ارزشمندی توسط شورای هماهنگی تبلیغات اسلامی در راستای غنی سازی محتوایی و مردمی سازی مراسم و مناسبت‌های ملی و مذهبی صورت گرفته و برنامه‌های متکثر و متنوعی در این سال‌ها انجام شده است.وی با اشاره به اینکه مردم سرمایه اصلی نظام هستند، خاطرنشان کرد: اسلام برای اجتماعات مسلمین ارزش زیادی قائل است و هر کاری که با همکاری مردم باشد، دارای ارزش و برکت زیادی است و من به سهم خود برای تلاش‌هایی که در سالهای اخیر در جهت مردمی سازی مراسم انجام شده تشکر می‌کنم.

بازدید پزشکیان و اعضای دولت از نمایشگاه توانمندی‌های وزارت دفاع

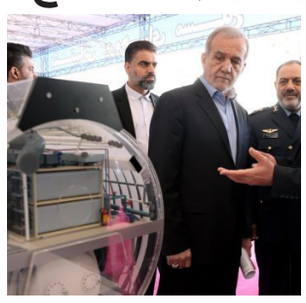

رئیس جمهور و اعضای دولت چهاردهم از نمایشگاه توسعه همکاری‌های دفاعی ملی وزارت دفاع و پشتیبانی نیروهای مسلح که به منظور معرفی برخی از توانمندی‌ها و ظرفیت‌های این وزارتخانه در حیاط ساختمان هیئت دولت برقرار شده است، بازدید کردند.به گزارش ایسنا، مسعود پزشکیان به همراه جمعی از اعضای دولت چهاردهم صبح امروز چهارشنبه در حاشیه جلسه هیئت دولت از نمایشگاه توسعه همکاری‌های دفاعی ملی وزارت دفاع و پشتیبانی نیروهای مسلح که به منظور معرفی بخشی از توانمندی‌ها و ظرفیت‌های این وزارتخانه در عرصه‌های «نفت، گاز و پتروشیمی»، «سلامت و تجهیزات پزشکی»، «حمل و نقل هوایی، دریایی، جاده‌ای و ریلی»، «برق، انرژی‌های پاک و ذخیره‌سازها»، «عمران، معدن و مواد»، «فناوری اطلاعات و ارتباطات»، «هوشمندسازی و هوش مصنوعی»، «امنیت غذایی» و «داده مکانی» برگزار می‌شود، بازدید کردند.این نمایشگاه در راستای اجرای ماده ۱۰۲ قانون برنامه پنج ساله هفتم پیشرفت، به منظور هم‌افزایی بین قابلیت‌ها و ظرفیت‌های صنایع دفاعی با سایر حوزه‌های صنعتی و استفاده حداکثری از سرریز فناوری‌های بخش دفاع به بنگاه‌های اقتصادی و فناوری کشور و بهره‌گیری از ظرفیت‌های ملی در نظام نوآوری و زنجیره تامین دفاعی و دو منظوره‌سازی آنها برگزار شده و در آن تعدادی از دستاوردهای مهم و پیشرفته ساخته شده در بخش‌های فناورانه و دانش‌بنیان وزارت دفاع و پشتیبانی نیروهای مسلح، از جمله، ربات پیگرانی که برای ارزیابی وضعیت و شناسایی آسیب‌های احتمالی خطوط انتقال سوخت مورد استفاده قرار می‌گیرد و نیز تجهیزات درون چاهی استخراج نفت که در کشور بومی‌سازی و قرارداد ساخت و تأمین آن با وزارت نفت منعقد شده، به نمایش گذاشته شده است.

سخنگوی وزارت دفاع: در کمترین زمان ممکن می‌توانیم هواپیمای مسافربری بسازیم

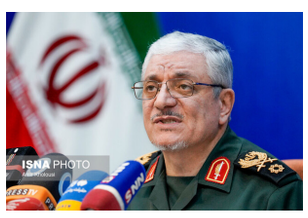

سخنگوی وزارت دفاع تاکید کرد: اگر دولت و مجلس در تکمیل زیرساخت ها به ما کمک کنند، با توجه به دانش و فناوری موجود در کمترین زمان ممکن می‌توانیم به ساخت هواپیمای مسافربری برسیم.به گزارش ایسنا، سردار رضا طلایی نیک در حاشیه نشست امروز هیات دولت در جمع خبرنگاران، بیان کرد: صنایع هوایی کشور قابلیت تولید هواپیمای مسافربری و تجاری را دارند. اولین هواپیمای تجاری بومی که در واقع باری است تحت عنوان سیمرغ توسط صنایع هوایی وزارت دفاع ساخته شد و اکنون پرواز می کند و خدمات تجاری و باری در کشور ارائه می دهد.وی اظهار کرد: قابلیت ساخت هواپیما مسافربری به لحاظ دانش فنی و فناوری و بخشی از زیرساخت های آن وجود دارد. اگر دولت حمایت کند و تکمیل ظرفیت های زیرساختی و پشتیبانی لازم انجام شود، در کمترین زمان ممکن می توانیم به ساخت هواپیما بومی مسافربری برسیم و وابستگی شدیدی که کشور برای واردات هواپیما مسافربری دارد، با یک برنامه میان مدت و زمان بندی شده می تواند مرتفع شود.سخنگوی وزارت دفاع اضافه کرد: اما مستلزم آن است که در تکمیل زیرساخت و تامین منابع بودجه کمک شود. در ردیف بودجه سال آینده سازمان برنامه و دولت عددی حدود ۵۰۰ میلیارد تومان در نظر گرفته اند، اما کافی نیست. اگر توسط مجلس و دولت پشتیبانی شود ما می توانیم در یک برنامه چند ساله به ساخت هواپیما مسافربری در کشور برسیم.

گزیده خبر

همکاری بیش از ۷ هزار شرکت دانش بنیان با وزارت دفاع

وزیر دفاع و پشتیبانی نیروهای مسلح در حاشیه جلسه هیئت دولت با اشاره به برگزاری نمایشگاه دستاوردهای دفاعی گفت: هم اکنون بیش از ۷ هزار شرکت دانش بنیان با ما همکاری می‌کنند.به گزارش خبرنگار مهر، امیر عزیز نصیرزاده وزیر دفاع و پشتیبانی نیروهای مسلح در حاشیه جلسه هیئت دولت در جمع خبرنگاران گفت: طبق برنامه توسعه هفتم باید دستاوردهای صنایع دفاعی به دیگر بخش‌های کشور سرریز شود و نمایشگاهی که برپا کردیم نمونه‌ای از این دستاوردها بود. هم اکنون بیش از ۷ هزار شرکت دانش بنیان با ما همکاری می‌کنند.وزیر دفاع صادرات دستاوردهای صنایع دفاعی گفت: تمام آنچه که تولید کردیم را صادر خواهیم کرد. هم اکنون بخش زیادی از تولیدات ما صادر می‌شود.امیر نصیرزاده در رابطه با رزمایش‌های نیروهای مسلح گفت: احتمالاً این رزمایش‌ها تا نیمه اسفند ادامه پیدا خواهد کرد و سامانه‌های جدید رونمایی خواهد شد.

عارف: دیدار پزشکیان و ترامپ در دستور کار دولت نیست

معاون اول رئیس جمهور در رابطه با احتمال دیدار ترامپ و رئیس جمهور کشورمان گفت: امروز این دیدار در دستور کار جمهوری اسلامی ایران نیست.به گزارش خبرنگار مهر، محمدرضا عارف معاون اول رئیس جمهور در حاشیه جلسه امروز هیئت دولت و پس از بازدید از نمایشگاه توسعه همکاری‌های دفاعی ملی وزارت دفاع و پشتیبانی نیروهای مسلح با حضور در جمع خبرنگاران گفت: باید از وزیر دفاع تشکر کنم که این فرصت را به وزرا دادند تا امروز کارهای خوبی که در زمینه صنعتی امنیت غذایی و همچنین ارتباطات هوش مصنوعی داشتند را به نمایش گذاشتند. خوشحال شدم که از کارهای ارزشمند صنایع غذایی و امنیت غذایی بازدید کردم در حوزه تولید روغن کارهای ارزشمندی انجام شده است.وی ادامه داد: امیدواریم مسیر خودکفایی در همه عرصه‌ها ادامه یابد و آقای نصیرزاده وزیر دفاع تشکر می‌کنم که امروز چنین نمایشگاهی را برپا کردند.معاون اول رئیس جمهور در رابطه اظهارات ترامپ گفت: راهبردهای جمهوری اسلامی ایران همواره ثابت بوده و در رابطه با فعالیت‌های هسته‌ای معتقدیم که همه کشورها باید از فعالیت‌های صلح‌آمیز هسته‌ای حداکثر استفاده را بکنند در رابطه با سلاح هسته‌ای ما فتوا داریم که برای مسلمانان به خصوص شیعیان حرف آخر است و استفاده از فعالیت هسته‌ای غیر صلح‌آمیز ممنوع است.عارف گفت: راهبرد دائمی ایران این است که ما وارد سلاح هسته‌ای نمی‌شویم اما در زمینه‌های های‌تک با اولویت فعالیت‌های خود را دنبال می‌کنیم.وی در رابطه با احتمال دیدار ترامپ و پزشکیان گفت: امروز این دیدار در دستور کار جمهوری اسلامی ایران نیست اما دیدار دو انسان ممکن است اتفاق بیفتد.معاون اول رئیس جمهور در رابطه با وفاق گفت: عملکرد دولت در شش ماه گذشته در این مسیر بوده است و اولویت با معیشت مردم است. کار اصلی ما برنامه اصلاحات ساختاری اقتصادی است که حول ۵ محور دنبال می‌شود. که با اجرای آنها به طور طبیعی مسئله معیشت مردم سامان می‌گیرد اما کوتاه مدت تنظیم بازار و بسته‌های معیشتی در دستور کار دولت است. عارف از فعالیت ستاد تنظیم بازار خبر داد و گفت: مهار تورم جزو راهبردهای ما بوده است.وی در رابطه با برنامه دولت در رابطه با کنترل قیمت ارز و قیمت گذاری گفت: راهبرد دولت رسیدن به تک نرخی است به همین دلیل دو روندی که در بازار ارز وجود داشت را یکی کرد و ارز نیمایی عملاً حذف شد. پیش بینی ما این است که در عرضه و تقاضا بازار ارز به تعادل خواهیم رسید. بر این باور هستیم که با ثبات بازار ارز، بازار غیر رسمی این بازار نیز تحت تأثیر قرار بگیرد. برد بانک مرکزی تأمین ارز مورد نیاز گروه‌های مختلف است.معاون اول رئیس جمهور در رابطه با افزایش تجارت بین‌المللی ایران اظهار کرد: در دولت چهاردهم تقویت و گسترش روابط با همه کشورهایی که علاقمند ارتباط با جمهوری اسلامی ایران هستند با اولویت کشورهای منطقه و همسایه، همچنین کشورهای اسلامی راهبرد ما است.عارف به ویژگی‌های تاریخی و فرهنگی مشترک با کشورهای منطقه و همسایه اشاره کرد و گفت: ما به همین دلیل در اتحادیه‌های منطقه‌ای حضور جدی داریم و در اتحادیه اوراسیا به عنوان ناظر شرکت کردیم و در آینده نزدیک عضو این اتحادیه می‌شویم. موافقتنامه تجارت آزاد را با این اتحادیه امضا کردیم. این اتحادیه به تصویب همه کشورهای اوراسیا رسیده است و در جمهوری اسلامی نیز مجلس این موافقتنامه را تصویب کرده است. با رفع ایرادات شورای نگهبان قانون تجارت آزاد میان ایران و اوراسیا اجرا خواهد شد.وی افزود: کریدور شمال به جنوب و شرق به غرب و همینطور قطار شلمچه بصره را دنبال می‌کنیم.معاون اول رئیس جمهور در رابطه با تصمیم در رابطه با سیاست خارجی و سپردن پرونده هسته‌ای ایران به شمخانی، گفت: این تصمیمات با شورای عالی امنیت ملی است و مسئول مذاکرات هسته‌ای نیز وزارت امور خارجه است.عارف در رابطه با خصوصی‌سازی ایران خودرو گفت: باید منتظر بمانیم که خصوصی سازی در چه مرحله‌ای انجام می‌شود.وی در رابطه با تابعیت فرزندان خود گفت: قانون را باید همه آحاد ملت از جمله دولتمردان اجرا کنند و شما نگران نباشید.

پورمحمدی اعلام کرد: پیش‌بینی منابعی برای حمایت از معیشت مردم در بودجه ۱۴۰۴

رئیس سازمان برنامه و بودجه از پیش‌بینی منابعی به منظور حمایت از معیشت مردم با نظر روسای قوای سه گانه در لایحه بودجه سال آینده خبر داد.به گزارش ایسنا، حمید پورمحمدی در حاشیه نشست امروز هیات دولت در جمع خبرنگاران، بیان کرد: الحمدلله یک روز بعد از اینکه مجلس کلیات بودجه را ابلاغ کرد، تمام جداول بودجه آماده شـــد و دور روز پیش تقدیم مجلس شد و امیدواریم که با سرعت رسیدگی شود و ما بتوانیم تمام کارهای بودجه و حتی آئین نامه های آن را این طرف سال انجام دهیم.وی گفت: نکته دیگر اینکه بر حسب نظرات روسای قوای ســـه گانه، منابعی برای حمایت از معیشـــت مردم در بودجه ســـال آینده پیش بینی شده است که نوسانات تورمی اثر روی معیشت مردم به ویژه اقشار با درآمد کمتر نداشته باشد. پورمحمدی در پاسخ به این پرسش که رقم این بسته های معیشتی مشخص است، بیان کرد: تا جداول بودجه را مجلس تصویب نکند، هرگونه اظهارنظر در این زمینه دقیق نخواهد بود. رئیس سازمان برنامه و بودجه، تصریح کرد: نرخ رشد نرخ بیکاری حدود ۴/۰ درصد کاهش پیدا کرده است. آنچه که در این قسمت اهمیت دارد این بوده که نرخ رشد بیکاری جوانان به شکل قابل ملاحظه ای کاهش پیدا کرده است و از ۲۲ درصد به ۱۸ درصد رسیده است. نرخ بیکاری ما پایین بود اما نرخ بیکاری جوانان بالا بود. نکته جالب دیگر نیز این است که نرخ بیکاری فارغ التحصیلان نیز کاهش بیشتری پیدا کرده است.

رئیس کل بانک مرکزی:

تامین ارز واردات به مرز ۵۸ میلیارد دلار رسید

رئیس کل بانک مرکزی گفت: باتوجه به شـــرایط خوب تجارت خارجی و صادرات، تامین ارز مورد نیاز واردات نیز به خوبی انجام شـــده و تاکنون ۵۷.۸ میلیارد دلار از ســـوی بانک مرکزی بدین منظور اختصاص یافته است.به گزارش ایسنا، محمدرضا فرزین اظهار کرد: حجم تجارت غیر نفتی ایران در ۱۰ ماهه امســـال به بیش از ۱۰۰ میلیارد دلار رســـیده و در صورتی که به این میزان، حجم تجارت نفت را نیز اضافه کنیم به بیش از ۱۴۰ میلیارد دلار خواهد رسید. سهم این حجم تجارت در GDP کشور نشانگر آن است که اقتصاد ایران با وجود تحریم‌های گســـترده، یک اقتصاد باز با حجم تعاملات گســـترده بین‌المللی است. وی افزود: با توجه به شرایط خوبی که در حجم تجارت خارجی پیش آمده اســـت، هم‌اکنون شـــاهد افزایش ۱۸ درصدی ارزش صادرات در ۱۰ ماهه امسال هستم و در این شرایط نیز تامین ارز مورد نیاز واردات و نیازهای خدماتی توســـط بانک مرکزی به ۵۷.۸ میلیارد دلار رســـیده است.به گفته رئیس کل بانک مرکزی، ارزش معادل دلاری معاملات بازار ارز تجاری فقط در روز گذشته (۱۵ بهمن ماه) ۱۱۱ میلیون دلار و در ۱۶ بهمن ماه ۹۸ میلیون دلار بود که با احتساب آن، حجم کل معاملات در بازار ارز تجاری از ابتدای فعالیت این بازار تا امروز به بیش از دو میلیارد و ۴۸۶ میلیون دلار رسیده است.

وزیر جهاد کشاورزی خبر داد

افتتاح ۲۷۰۰ پروژه حوزه کشاورزی در کشور

ایسنا/لرســـتان وزیر جهاد کشـــاورزی گفـــت: ۲۷۰۰ پروژه بـــا ۲۵ همت در حوزه کشـــاورزی ایام دهه فجر در کشـــور در حال افتتاح و بهره‌برداری هســـتند.غلامرضا نوری قزلجه شـــامگاه سه‌شـــنبه ۱۶ بهمن، در شورای اداری لرســـتان که در سالن آمفی‌تئاتر اســـتانداری برگزار شد، با گرامیداشت یاد شهدا اظهار کرد: قانون اساسی میثاق ملی ماســـت که در این قانون جایگاه مردم به صورت ویژه دیده شده است و امام راحل به جایگاه مردم تاکید فراوان داشـــتند و چقدر ایشـــان قوی به این مساله پرداختند.وی با بیان اینکه براســـاس سفارشـــات امام راحل ما نیز سعی می‌کنیم به مـــردم احترام و آنها را تکریـــم کنیم، افزود: دولت چهاردهم هم خود را مقید به این می‌دانـــد کـــه در خدمت مردم باشـــد و معتقد به این بوده که حق با مردم اســـت و ما هم خدمتگزار این مردم هســـتیم.وزیر جهاد کشـــاورزی بـــا بیان اینکه این دولت با شـــعار شایسته‌سالاری، توجه به کار کارشناســـی، برنامه داشتن، صداقت، شفافیت و ســـلامت و با شـــعار و تابلوی وفاق آمده اســـت که در خدمت مردم و نظام باشد، گفـــت: دعواهای سیاســـی و جناحی بی‌فایده هیچ ثمری بـــرای ما ندارد، این دولت برای کار و خدمت در اوج وحدت، همدلی و وفاق آمده اســـت.وی با تاکید بر اینکه در این شـــرایط برای کشـــور چیزی جز کار بی‌وقفه و بی‌معطلی برای جامعه، نظام و مردم مفید نیســـت و باید برای مردم کار کنیم، بیان کرد: اینکه تقصیر را به گردن دیگـــران بیاندازیم دردی دوا نمی‌کند، همیـــن الان باید برای انجام کار کمک کنیم و به مردمی که همیشـــه پای‌کار نظـــام و در صحنه بوده‌اند خدمت کنیم.وی با بیان اینکـــه در ۲۲ بهمـــن نیز مردم به فرمان مقام معظم رهبـــری در صحنه حضور پیدا می‌کنند و کشـــاورزان نیز در این حوزه حتما پیشـــتاز خواهند بود با تاکید براینکه جهاد ســـازندگی به عنوان مولود انقلاب کارهای ارزشـــمندی در روستاها و مناطق محروم انجام داده، اضافه کرد: جهاد ســـازندگی با دســـت خالی و با وجود تنش‌ها و جنگ تحمیلی توانســـت به جامعه خدمت کند و این چه فرهنگ ســـازمانی بود که امام راحل آن را بنیان نهاد و خدمات زیادی به روســـتاها شـــد.وزیر جهاد کشاورزی بـــر تقویت روحیه خدمت و مدیریت جهادی تاکیـــد کرد و با بیان اینکه باید روحیه خدمت جهادی را زنده نگه داریم و از این روش و منش برای مدیریت کشور در این شـــرایط حساس استفاده کنیم و هم خدماتی را که پس از انقلاب اسلامی در مناطق محروم اتفاق افتاده را یادآور شـــویم، گفت: کارهای بزرگی در حوزه‌های آب‌رسانی، گازرســـانی، برق و راهسازی در روستاهای کشور رخ داده و باید قدردان این خدمات باشـــیم، بایســـتی بهترین امکانات دنیا در خدمت این مردم باشـــد و معتقدیم باید بیشـــتر کار کنیم.وی اظهار کرد: دولتمردان دولت چهاردهم بایســـتی با این روحیه کار کننـــد کـــه هرچقدر کار می‌کنیم در راســـتای خدمت بهتر به مردم باشـــد.این وزیـــر دولـــت در ادامه افزود: دو هـــزار و ۷۰۰ پروژه با ۲۵ هـــزار میلیارد تومان در حوزه کشـــاورزی ایـــام دهه فجر در کشـــور در حال افتتاح و بهره‌برداری هســـتند. وزیر جهاد کشـــاورزی با بیان اینکـــه باید از ظرفیت ســـرمایه‌گذار بخش خصوصی در لرســـتان اســـتفاده شود، اظهار کرد: لرستان استانی مســـتعد در همه زمینه‌ها به ویژه کشـــاورزی بوده که در این بخش ظرفیت و پتانســـیل لازم را دارد و باید باور کنیم کشـــاورزی بخشی از اقتصاد ما محسوب می‌شـــود و یک‌سوم اشتغال لرستان را می‌توانـــد تامین کند.نوری قزلچه با تاکید براینکه بـــاور کنیم امنیت غذایی برای ما مهم‌ترین وجه از امنیت اســـت، گفت: خطرناکترین سلاحی که استکبار در غزه از آن اســـتفاده کرد محاصره اهالی آنجا به لحاظ غذایی و تشـــدید گرسنگی مردم بود. وی در ادامه با اشـــاره به تراز تجاری کشاورزی کشـــورهای توسعه یافته دنیا، اظهار کرد: تراز تجاری کشـــاورزی این کشورها مثبت اســـت و صنعت آنها از فعالیت‌های پیشین و پسین کشاورزی نشـــات گرفته یعنی بخش کشاورزی صنعت و خدمات را به حرکت در می‌آورد.وزیر جهاد کشـــاورزی با بیان اینکه حتی یک کشاورز در تولید و امنیت غذایی کشـــور نقش دارد و باید برای اجرای برنامه‌های کشـــور برنامه‌ریزی داشـــته باشـــیم، گفت: نباید منتظر اعتبارات دولتی بمانیم بلکـــه از ظرفیت بخش خصوصی و ســـرمایه‌های مردم بهره ببریم.نوری قزلچه گفت: در لرستان این شرایط وجود دارد که گلخانه ایجاد و کشـــت‌های گلخانه‌ای را توسعه دهیم و محیط زیست را حفظ و محیط پرنشـــاطی را ایجاد کرد.وی بر ماندگاری روســـتاییان در روستاها تاکید کرد و با بیان اینکه توسعه کشاورزی در کشور و فعالیت‌های مربوط به امنیت غذایـــی می‌تواند منجر به رونق تولید و ماندگاری روســـتائیان شـــود، افزود: در این راســـتا باید به روستاییان که پایه اصلی تولید و امنیت غذایی هستند توجه بیشتری شـــود.وزیر جهاد کشاورزی بیان کرد: براســـاس قانون برنامه هفتم مکلف شدیم که تا پایان ســـال آینده، سازمان توسعه روســـتایی و عشایری را تشکیل دهیم و به‌طور جدی این موضوع را به‌عنوان یک تکلیف قانونی دنبال می‌کنیم و مســـائل مربوط به روســـتاها که ۲۵ دستگاه متولی آن هستند را متمرکز خواهیم کرد و با برنامه‌ریزی، مدیریت، اخذ بازخورد و برنامه‌ریزی و بودجه‌ریزی مجدد کارهای روســـتایی به ویژه مســـائل توسعه‌ای ســـامان پیدا خواهد کرد.نوری قزلچه گفت: موضوعات لرستان را در هیات دولت مطرح خواهم کرد و فرصتی را برای اســـتاندار لرستان مهیا می‌کنیم تا برنامه‌های خود را در یک جلســـه برای هیات دولت تشریح کند.

گزیده خبر

شلیک کاری چین به جنگ تجاری آمریکا

چیـــن در واکنش به تعرفه‌های ایالات‌متحده به صورت هدفمند، کنترل صادرات تنگســـتن و ســـایر فلزات ویژه مورد استفاده در صنایع الکترونیکی، هوانوردی و دفاعی را اعمال کرد. به گزارش ایســـنا، پکن، علاوه بر تنگســـتن که به دلیل چگالی قابل‌توجه و نقطه ذوب بالا معروف اســـت و بیشـــتر در موشک‌های ضد زره استفاده می‌شـــود، محدودیت‌هایی را برای صـــادرات مولیبدن، تلوریم، بیســـموت و ایندیم اعمال کرد. این بیانیه پس از آن منتشـــر شـــد که ترامپ، جنگ تجاری را آغـــاز کرد و تمام واردات آمریـــکا از چین را با تعرفه ۱۰ درصدی در نظر گرفت.چین، حدود ۸۰ درصد تنگســـتن و بیسموت جهان را تولید می‌کند و همچنین تامین کننده شماره یک سایر فلزات است. پاسخ چین، نشان می‌دهد که رویکرد ســـنجیده‌تری را در مقابل با واشـــنگتن اتخاذ خواهد کرد و موادی را با کاربردهای نظامی هدف قرار می‌دهد و به دنبال به حداکثر رســـاندن تأثیر آن با تمرکز بر کالاهایی اســـت که بیشـــترین قدرت نفوذ را دارد.لوک آدریانس، تحلیلگر در شـــرکت مشاوره پروژه بلو گفت، اعلام اخیر تعجب‌آور است. صنایعی که بیشتر تحت تأثیر قرار می‌گیرند شامل بخش دفاعی اســـت که تنگســـتن یک ماده حیاتی برای تولید مهمات است. شرکت مشاوره «پروژه بلو» اعلام کرد که تنگستن همچنین در صنعت خودروسازی و برای قطعات موتور و تعادل وزن در بخش هوافضا استفاده می‌شود.

منابع جایگزین تنگســـتن در خارج از چین از جمله در استرالیا، اسپانیا و کره جنوبی وجود دارد اما جبران آن در بازار جهانی ممکن اســـت زمان ببرد.بلومبرگ گزارش کرد، از زمانی که صادرات گالیوم و ژرمانیوم در ســـال ۲۰۲۳ تحت نظارت شدیدتر دولت چین قرار گرفت و ســـال گذشـــته، آنتیموان، به فهرست محدودیت‌های این کشـــور اضافه شد، نگرانی‌ها در مورد تســـلط پکن بر مواد معدنی حیاتی به شدت افزایش یافته است و منجر به قیمت‌های بالاتر برای این سه بازار حیاتی شد.

با تعرفه‌های ترامپ

نفس بازار مسکن آمریکا تنگ شد

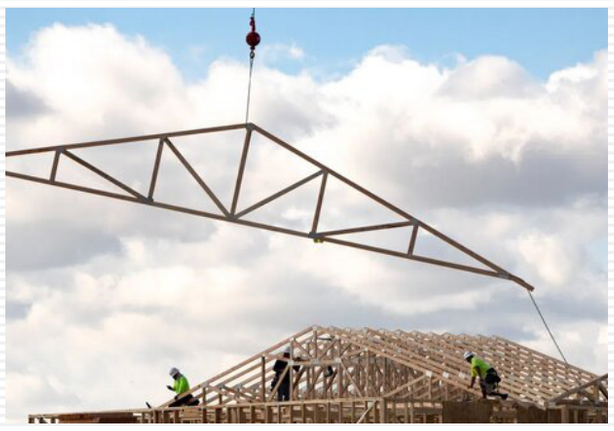

طرح‌های تعرفه‌ای دونالد ترامپ، تهدیدی برای افزایش هزینه‌های ساخت خانه در ایالات‌متحده است و کار را برای آمریکایی‌هایی که در حال حاضر با بازار مسکن راکد مواجه هستند، سخت‌تر می‌کند.به گزارش ایســـنا، دیوید بلمن، یک خانه‌ســـاز در آمریکا اظهار کـــرد که تعرفه‌های ۲۵ درصدی پیشنهادی ترامپ بر کالاهای کانادا و مکزیک که حداقل تا مارس به تعویق افتاده است، همراه با مالیات ۱۰ درصدی که اکنون بر محصولات چین اعمال می‌شـــود، ســـاخت یک خانه معمولی را حداکثر ۲۹ هزار دلار آمریکا گران‌تر می‌کند. او گفت: بخش مهم این اســـت که این موضوع به خریدار خانه اولی آسیب می‌رساند و مقرون به صرفه بودن مسکن را کاهش می‌دهد و ما به عنوان سازندگان نگران این موضوع هستیم.تورم ماهانه مسکن در آمریکا، در بحبوحه کمبود ملی، ماه به ماه، به شدت بالا مانده و در انتخابات اخیر به موضوع اصلی رای دهندگان تبدیل شده است. نرخ بهره بالاتر، بر ساخت وساز فشار بیشتری وارد کرده است.انجمن ملی سازندگان مسکن آمریکا (NAHB) اعلام کرد ریسک تورم، در تضاد با فرمان اجرایی ترامپ است که در اولین روز ریاســـت جمهوری خود برای کاهش قیمت مسکن صادر کرد.طبق گزارش بلومبرگ، ترامپ که از تهدیدات تعرفه‌ای به عنوان ابزار مذاکره اســـتفاده کرده است، روز دوشنبه، با تعویق یک ماهه تعرفه‌ها علیه مکزیک و کانادا موافقت کرد. با این حال، شرکت‌های خارجی به این تعرفه‌ها واکنش نشان می‌دهند. کارشناســـان اظهار کردند که برخی از کارخانه‌های چوب کانادایی به مشتریان گفته‌اند که در صورت اعمال تعرفه‌ها، قیمت‌ها را ۲۵ درصد افزایش خواهند داد.

طلای جهانی اوج گرفت

قیمت هـــر اونس طلا در ســـاعات اولیه معاملات بازار آســـیا در روز چهارشنبه، با افزایش تقاضـــا برای پناهگاه امن در برابر جنگ تعرفه‌ای چین و آمریکا، به بالاترین ســـطح خود صعود کرد.به گزارش ایسنا، هر اونس طلا برای تحویل فوری، پس از ثبت رکورد ۲۸۴۸ دلار و ۹۴ سنت، ۰.۲ درصد افزایش یافت و به ۲۸۴۷ دلار و ۳۳ ســـنت رسید. بهای هر اونس طلا در بازار معاملات آتی آمریکا، در ۲۸۷۶ دلار و ۱۰ ســـنت ثابت ماند.در حالی که ترامپ به مکزیک و کانادا مهلت موقت داد، چین به ســـرعت، با اعمال تعرفه بر واردات آمریکا، جنگ تجاری بین دو اقتصاد بزرگ جهان را تشـــدید کرد. ترامپ روز سه‌شـــنبه گفت که برای گفت‌وگو با شـــی جین‌پینگ، رئیس‌جمهور چین، برای کاهش جنگ تجـــاری فزاینده که با اعمال تعرفه‌های ۱۰ درصدی بر همه کالاهای چینی آغاز شـــده اســـت، هیچ ضرورتی نمی‌بینند. بازار، تعرفه‌ها را تورم‌زا می‌داند که می‌تواند تقاضای امن برای طلا را افزایش دهد، زیرا این فلز ارزشـــمند معمولا، پناه امن دارایی در برابر فشارهای قیمتی وناامطمینانی ژئوپلیتیکی محسوب می‌شود.داده‌ها نشـــان می‌دهد که فرصت‌های شغلی ایالات متحده در دسامبر، به ۷.۶ میلیون نفر کاهش یافته که کمتر از برآورد هشت میلیونی است و کندی احتمالی رشد اقتصادی را نشان می‌دهد.بر اساس گزارش رویترز، داده‌های مهم اقتصادی مورد توجه ســـرمایه‌گذاران در هفته جاری، شـــامل گزارش مشاغل غیرکشاورزی بخش خصوصی در ایالات متحده، گزارش اشتغال ایالات متحده و داده‌های فرصت‌های شغلی جدید است که انتظار می‌رود هر دو بینش مهمی در مورد قدرت کلی اقتصاد ارائه دهند.مری دالی، رئیس فدرال رزرو سانفرانسیســـکو اظهار کرد که فدرال رزرو قصد دارد در ارزیابی حرکت بعدی نرخ بهره زمان بگذارد و داده‌های اقتصادی جدید و تاثیر تعرفه‌ها، مهاجرت و سایر تغییرات سیاستی دولت ترامپ را به دقت مورد بررسی قرار دهد.در بازار سایر فلزات ارزشمند، بهای هر اونس نقره با ۰.۲ درصد افزایش، به ۳۲.۱۵ دلار رســـید. هر اونس پلاتین با ۰.۳ درصد افزایش، به ۹۶۶ دلار و ۵۰ ســـنت رســـید و بهای هر اونس پالادیوم، در ۹۹۰ دلار و ۷۵ سنت ثابت بود.

مدل جدید خودروی شیائومی عرضه می‌شود

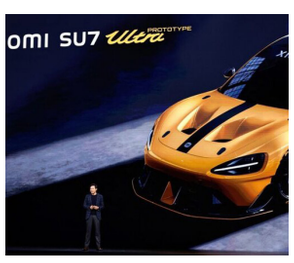

بنیانگذار شیائومی هدف فروش ۱۰ هزار دســـتگاه را برای مـــدل لوکس خودروی برقی پرچمدار خود تعیین کرده اســـت. به گزارش ایســـنا، لی جـــون، بنیانگذار شـــیائومی، روز چهارشـــنبه، اعلام کرد خـــودروی SU۷ که مدل لوکس خودروی الکتریکی پرچمدار شـــیائومی است، در پایـــان فوریه بـــا هدف فـــروش ۱۰ هزار دســـتگاه برای سال جاری، عرضه خواهد شـــد.داده‌های وزارت صنعـــت و فناوری اطلاعات چین نشـــان می‌دهد که خودروی SU۷، یک شاســـی بلند الکتریکی اســـت که حداکثر سرعت آن ۲۵۳ کیلومتر در ساعت است. انرژی این خودرو از باتری‌های تولید شده واحدی از شـــرکت کانتمپ چین تامین می‌شود.رویترز گزارش کرد که شرکت شیائومی، یک شرکت چینی است که به ساخت گوشی‌های هوشمند مشهور است و اولین خودروی الکتریکی خود را با نام Xiaomi SU۷ در مارس ۲۰۲۴ عرضه کرد. پیش از این اعلام شد که این خودروی برقی با وجود ظاهری شـــبیه به پورشـــه، در چین با قیمت کمتر از ۲۵ میلیون یوان (حدود ۳۵ هزار دلار) به فروش می‌رسد.

امکان پهلوگیری کشتی‌های ۸۰ هزار تنی در بندرامام فراهم شد

ایسنا/خوزســـتان همزمـــان با دهه فجـــر از ۳ پروژه عمرانی بخـــش دولتی و ۴ پروژه ســـرمایه‌گذاری بخش خصوصی در حوزه‌های احداث زیرساخت‌های بندری و دریایی، ارتقـــاء ظرفیت‌هـــای ترانزیتی و ایجاد صنایـــع تبدیلی و ارزش افـــزوده منطقه ویژه بندرامام(ره) بهره‌برداری شـــد.ابوطالب گرایلو امروز ۱۷ بهمن ماه در جمع خبرنگاران اظهـــار کرد: به مناســـبت ایام الله دهه فجـــر هفت پروژه مهم منطقـــه ویژه از محل ســـرمایه‌گذاری بخش خصوصی و اعتبارات بخش دولتی افتتاح شـــد.وی افزود: پروژه مهم لایروبی کانال راهبردی خورموســـی به طول ۲۶ کیلومتر و عرض ۳۰۰ متر با ۱۰ هزار میلیارد ریال اعتبار سازمانی انجام شد.گرایلو عنوان کرد: با انجام این پروژه بسیار مهم، عمق مناطق بحرانی کانال خورموسی به ۱۴ متر افزایش یافته و عملاً پهلوگیری کشتی‌های ۸۰ هزار تنی بدون محدودیت در اسکله‌های بندرامام خمینی (ره) صورت می‌گیرد و علاوه بر ارتقا ضریب ایمنی مســـیرهای دریانوردی، تردد کشـــتی‌ها نیز با توجه به لایروبی کانال تســـهیل شـــد.مدیرکل بنادر و دریانوردی خوزستان افزود: دو پـــروژه تصفیه روغن خام کارخانه روغن‌کشـــی با اعتبار ۱۷ هـــزار میلیارد ریال و در مســـاحت بیش از ۲۰ هکتار و تصفیه پســـاب صنعتی این کارخانـــه با اعتبار ۵۱۰۰ میلیارد ریال با ســـرمایه‌گذاری بخش خصوصی به عنوان یکی از پروژه‌های شـــاخص زیســـت‌محیطی در تصفیه پساب با هدف رعایت شاخص‌ها و استانداردهای جهانی نیز به بهره‌برداری رســـید.وی ادامه داد: پروژه دیگر مربوط به احداث ۴۰ هزار متر مکعب ظرفیت مخازن نفتی با ســـرمایه‌گذاری ۴ هزار میلیارد ریالی بخش خصوصی اســـت که در راســـتای ارتقا ظرفیت پذیـــرش ترانزیتی فرآورده‌های نفتی انجام شـــد.گرایلو گفـــت: بخش دیگر مربـــوط به بهره‌برداری از ســـه باب انبار چندمنظوره اســـتاندارد به مســـاحت ۲۱ هزار مربع اســـت که برای افزایش ظرفیت انبارش اســـتاندارد کالای اساســـی و ارتقا ســـطح ایمنی و بهداشـــت کالا متناسب با اســـتانداردهای روز دنیا با اعتبـــار ۲۷۲۰ میلیارد ریال صورت گرفت.وی خاطرنشـــان کـــرد: همچنین با اجرای پروژه محصورســـازی بنادر سه‌گانه اســـتان خوزستان و در راســـتای اجرای سیاست پدافند غیرعامل دیوار حفاظتی به طـــول ۳.۵ کیلومتر به جهت تامین امنیت بنادر با اعتبار ۱۳۹۱ میلیارد ریال از محل اعتبارات ســـازمان بنادر و دریانوردی اجرا و افتتاح شـــد.مدیرکل بنادر و دریانوردی خوزســـتان گفت: در پروژه دیگـــری که با اعتبارات ســـازمان بنادر و با مبلـــغ ۳۲۰۰ میلیارد ریال انجام شـــد، ۱۷ هکتار از محوطه‌های بارانداز‌های گراولی و آســـفالتی با هدف ارتقای توان پذیرش باربری به ۴ برابر، تعمیر اساســـی شد که فاز دوم این پروژه نیز تامین اعتبار و در مرحله مناقصه است.

بزرگترین واحد تولید ماهی خاویاری خاورمیانه در دورود افتتاح می‌شود

بزرگترین واحد تولید ماهی خاویاری خاورمیانه در دورود افتتاح می‌شـــود

ایسنا/لرســـتان نماینده مردم دورود و ازنا در مجلس شورای اسلامی گفت: بزرگترین واحد تولید ماهی خاویاری خاورمیانه در دورود افتتاح می‌شود.روح الله لک علی‌آبادی شـــامگاه ۱۶ بهمن ماه در شـــورای اداری لرســـتان که با حضور وزیر جهاد کشاورزی و در ســـالن آمفی‌تئاتر استانداری برگزار شـــد، بیان کرد: افتتاح و بهره‌برداری از این پروژه‌ها لازم است اما کافی نیســـت و متاسفانه لرستان استانی است که از بی‌عدالتی و توســـعه نامتوازن رنج می‌برد.این نماینده مردم در مجلس ادامه داد: در شهرســـتان دورود کمربنـــدی داریـــم که پس از ۱۳ ســـال بـــه نتیجه نرســـیده و وقتی به مردم وعـــده افتتاح آن را می‌دهیم مردم باور ندارند.نماینـــده مردم دورود و ازنا در مجلس شـــورای اســـلامی گفت: در حوزه بهداشـــت و درمان نگاه ویژه‌ای به لرستان نیست و بـــرای جذب یک پزشـــک عمومی و یا متخصص در پیچ و خم بروکراســـی کشـــور ســـردرگم هســـتیم.لک علی آبادی در ادامـــه اضافه کرد: کارخانه ســـیمان دورود کـــه صنعت مادر در کشـــور بود و خیلی از ســـیمان‌های کشـــور را تامین می‌کرد متأســـفانه امروز در حالت خاموشـــی و نابودی است.وی اضافه کرد: این پروژه نیاز بـــه نگاه ویـــژه دارد، ۷۰۰ کارگر در آن داریم کـــه حقوق و بیمه آنهـــا به تعویق افتاده و سال‌هاســـت که لرســـتان مورد بی‌مهری قرار گرفتنـــد.او در ادامه گفت: جاده ازنا - اراک، سال‌هاســـت که قربانی می‌گیرد اما متأســـفانه همچنان به علت اعتبارات قطره چکانی تعریض و به طور کامل چهارخطه نشـــده اســـت.این نماینده مجلس افزود: ســـد کمندان در ازنا و مروک در دورود منتظر نگاهی ویژه هســـتند؛ لرســـتان ثروتمند و غنی، متأســـفانه به دلیل بی‌توجهی ســـال‌های ســـال مدیریت امـــروز حالت غمگینی بـــه خود گرفته و امیدواریم وزیر جهاد کشـــاورزی به‌عنوان نماینـــده دولت وفاق ملی این مســـائل را در هیات دولت بیان و آنها را مورد توجه قرار دهند.نماینده مردم دورود و ازنا در مجلس شـــورای اســـلامی گفت: فولاد ازنا از ابرپروژه‌هایـــی اســـت که بیش از ۷۰ تا ۸۰ درصد پیشـــرفت دارد و نیاز به یک نگاه ویژه دارد.

صبح اقتصاد

روزنامه اقتصادی ، سیاسی ،اجتماعی، فرهنگی، صبح ایران

• سال بیستم • شماره ۵۶۱۱

پنجشنبه ۱۸ بهمن ۱۴۰۳ | ۷ شعبان ۱۴۴۶ | ۶ فوریه ۲۰۲۵

info@sobh-eqtesad.ir
www.sobh-eqtesad.ir

@sobheqtesad @sobheqtesad sobhe-qtesad

تهران، بلوار مرزداران ، انتهای خیابان گلستان ، کوی پژوهش پلاک ۱۳

صاحب امتیاز : موسسه سخن گستر مدیر مسئول : فاطمه لشکری

کد شبا :۲۰۰۸-۶۵۴ | کد پستی :۱۴۶۳۷۷۷۷۴۶

تحریریه :۴۴۲۵۳۴۵۰ | روابط عمومی :۴۴۲۵۳۴۴۸ | فکس : ۴۴۲۵۳۳۹۵ | بازرگانی : ۹-۴۴۲۵۳۳۳۵ | توزیع : ۴۴۲۵۳۴۵۰ | فکس : ۴۴۲۵۳۲۳۴ | توزیع: موسسه سخن گستر |

چهره روز

عباسی، از نقاشان مشهور ایران

رضا مصور عباسی، فرزند علی کاشانی، از نقاشان چیره دست زمان شاه عباس کبیر، در حدود سال ۹۷۴ هجری قمری متولد شـــده و طبق نوشته شـــاگردش «معین مصور» در ســـال ۱۰۴۴ هجری قمری درگذشته است. در این نقاش آثاری باقی مانده که تاریخ ۱۰۴۸ و ۱۰۴۹ دارد. مراوده‌های سیاسی و بازرگانی با کشورهای اروپا، در زمان شـــاه عباس، موجب رواج نقاشی‌های ایتالیایی در بازار اصفهان شـــده بود. رقابت دربار صفوی با دربار هنرپرور و با شـــکوه جهانگیر پادشاه گورکانی یا مغولی هند از یک سو و با دربار امپراتوری عثمانی در دیگر سو نیز سبب دیگری برای توجه به هنرمندان در این زمان بود. در این میان آقا رضا نامی سرآمد همه هنرمندان و نقاشان اصفهان گردید. شاه عباس او را به خود منسوب کرد و از آن پس به نام رضا عباسی مشهور شد. در مورد نگاره‌هایی که با نام‌های رضا و آقا رضا موجود میباشد اختلاف نظرهایی وجود دارد. نوع قلمگیری ها در این نگاره‌ها متفاوت است و موجب اختلاف نظر اساتید این فن شده است بطوری که برخی از اساتید این رشته با مورخین مخالف بوده و معتقدند که این دو هنرمند با رضا عباسی متفاوت میباشند. همیشه قلمگیری‌های رضا عباسی رکن اصلی آثار او بوده و نوع قلمگیریش، او را از اســـاتید دیگر متمایز نموده اســـت. هنوز تبحر و قدرت دســـت او در قلمگیری زبانزد هنرمندان این رشته است و با آنکه سالیان زیادی از زمان او میگذرد، شیوه قلمگیری ایشان برای هنرپژوهان جذاب بوده بطوری که آثار او را مبنای آموزش خود قرار میدهند و شخصیت هنری او را میستایند. ساختن بناهای متعدد در زمان شاه عباس اول در اصفهان، گونه‌ای تازه از نقاشی را به وجود آورد. پیش از آن در زمان شاه اسماعیل و شاه طهماسب، نقاشان بزرگ چون کمال الدین بهزاد به تصویر کردن کتاب‌های خطی می‌پرداختند. اما در این دوره نقاشی بر روی دیوارها و کشیدن تصاویر بزرگ برای تزیین بناها مرسوم گردید.

پیشنهاد

کتاب بار هستی - یک رمان فلسفی

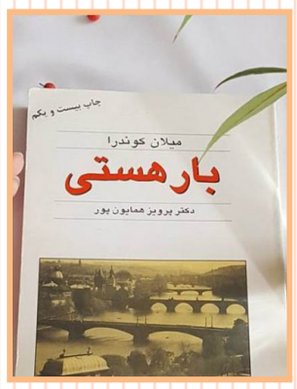

کلمـــه ای برای وصف خوب بودنش نمی تونم پیدا کنم. ولی به جرات مـــی تونم بگم تا به حال هیچ وقـــت، هیچ کتابی تا این حـــد ذهن من رو درگیر نکرده بود. کتاب تاکید بر این داره که زندگی مثل یه خط مستقیم میمونه و سبکه. اینکه زندگی یک بار بیشتر نیست و دیگه تکرار نمیشه، پس تشخیص خـــوب از بد، و قضاوت یک امـــر بی معنیه. میلان کوندرا به مقایسه سبکی و سنگینی بار هستی در شخصیت های متفاوت داســـتان میپردازه. به این نتیجه رســـیدم که این کتاب، مثل خیلی کتابای دیگه، برای جواب دادن نیست، بلکه برای به وجود اوردن ســـواله! و من مدام این سوالات توی ذهنم تکرار میشه تا خودم به جوابی براشون برسم. اما با این حال وقتی کتاب را می خوانید متوجه میشید که کتاب متن روانی ندارد و دلیل این هم فلسفی بودن کتاب و هم ترجمه می باشد. در بعضی موارد لغت های سنگین و حتی قدیمی مشاهده می کنید که شاید لازم باشه برای معنی اون ها سری به فرهنگ لغت بزنید.

یک نکته اضافه در مورد خود کتاب بار هستی: درسته که این کتاب یک رمان فلسفی محسوب می شود اما باید بگم که کتاب با وجود فلسفه قوی خودش، داستان ضعیفی داره. توما به دیوار کثیف حیاط نگاه می کرد و نمی دانست که آیا این احساس عصبی زودگذری است یا عشق؟ و در این شرایط که یک مرد واقعی می داند چگونه سریعا تصمیم بگیرد از شک و دودلی خود شرمسار بود.این تردید زیباترین لحظه ی عمرش را از هر معنایی تهی می ساخت. توما خود را سخت سرزنش می کرد اما سرانجام دریافت که شک و تردید امری طبیعی است. آدمی هرگز از آنچه باید بخواهد آگاهی ندارد زیرا زندگی یک بار بیش نیست و نمی توان آن را با زندگی های گذشته مقایسه کرد یا در آینده تصحیح نمود...

فرهنگ

«میلان کوندرا اولیس مدرن» در بوته نقد

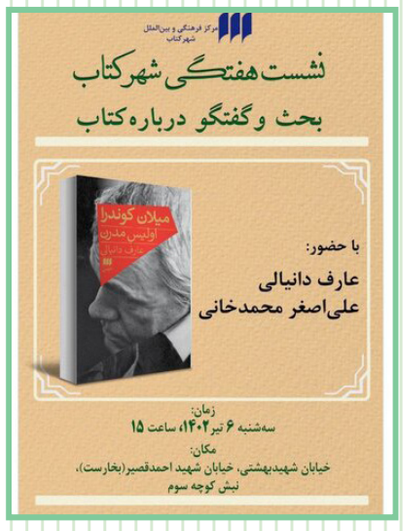

نشست نقد و بررســـی «میلان کوندرا اولیس مدرن» نوشـــته عـــارف دانیالی برگزار می‌شود. به گزارش ایسنا، نشست هفتگی شـــهر کتاب در روز سه‌شـــنبه ششم تیرماه از ساعت ۱۵ به بررسی و گفت‌وگو درباره کتاب یادشده اختصاص دارد که با حضور نویســـنده و علی‌اصغر محمدخانـــی در مرکز فرهنگی شـــهر کتاب واقع در خیابان شـــهید بهشتی، خیابان شهید احمد قصیر (بخارست)، نبش کوچه ســـوم برگزار می‌شـــود. در معرفـــی این کتاب آمده اســـت: کتاب «میلان کوندرا اولیس مدرن» نوشـــته عارف دانیالی به تازگی توســـط نشـــر هرمس منتشر شده است. این کتاب با تمرکز بر آثار کوندرا می‌کوشد ایده‌هایی را کـــه در آثار متعدد او تکرار شـــده و انعکاس یافته است ردیابی کند. نگارنده با پیروی از خودِ کوندرا معتقد است که هیچ‌چیز برای شناخت نویسنده معتبرتر از آثارش نیست. زندگی نویسنده کتاب‌های او هستند. این کتاب از فرمول از پیش‌نوشته شده یا صورت انتزاعی و کلی تبعیت نمی‌کند. به ســـلوکِ جستارنویس از خلجان جان آغاز می‌شود و به شکلی درون‌زا آفریده می‌شود چرا که هر ژستی از بیرون که چنین کسی بخواهد برای بیان شخصی تجربه خود اختیار کند آن تجربه را تحریف می‌کند.

نابودی انرژی!

ورزشی

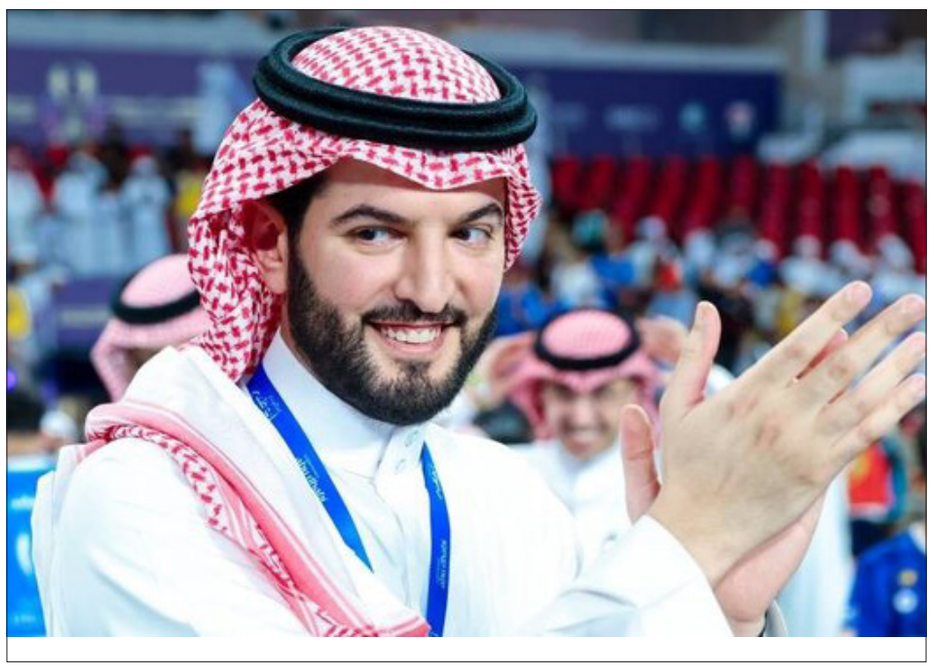

صدای اعتراض رئیس باشگاه الهلال هم درآمد

رئیس باشگاه الهلال عربستان هم به انتقاد از رفتار هواداران این تیم بعد از دیدار با پرسپولیس پرداخت.به گزارش ایسنا، الهلال توانست با نتیجه چهار بر یک برابر پرسپولیس در لیگ نخبگان آسیا به پیروزی برسد. علی البلیهی، مدافع جنجالی الهلال، در دقایق پایانی این بازی وارد زمین شد و یک پنالتی داد تا گولسیانی گلزنی کند.هواداران الهلال بعد از بازی علیه البلیهی شعار سر دادند و او را هو کردند این در حالی بود که تیم آنها توانست با نتیجه چهار بر یک به پیروزی برسد.به نوشته اسپورت عربستان، فهد بن نافل، رئیس باشگاه الهلال، به انتقاد از رفتار هواداران تیمش پرداخت و گفت: چنین رفتارهایی زیبنده هواداران الهلال نیست. هر هواداری وقتی علیه یک بازیکن شعار می‌دهد مثل این است که علیه همه تیم شعار می‌دهد. شعارهای اعتراض‌آمیز روی عملکرد تیم تاثیر می‌گذارند. انتقادکردن قابل قبول است اما شعاردادن به هیچ وجه.

تخت گاز

شاسی‌بلند آفرودی بایک BJ۴۰

یک شرکت کوچک ایتالیایی قصد دارد شاسی‌بلند چینی بایک BJ۴۰ را با نام Ickx K۲ در ایتالیا و سایر کشورهای اروپایی عرضه کند. DR Automobiles یک شـــرکت ایتالیایی اســـت که از سال ۲۰۰۶ خودروهای چینی را با برند خودش در این کشور اروپایی عرضه می‌کند. این شـــرکت بیشتر با چری همکاری داشـــته و مدل‌هایی مثل تیگو ۳ و تیگو ۷ را در ایتالیا به فروش می‌رساند. به‌تازگی DR Automobiles از ایجاد برند جدیدی بنام Ickx خبر داده اســـت. اولین محصول این برند شاسی‌بلند آفرودی بنام K۲ است. یک شرکت کوچک ایتالیایی قصد دارد شاسی‌بلند چینی بایک BJ۴۰ را با نام Ickx K۲ در ایتالیا و سایر کشورهای اروپایی عرضه کند. سیستم تعلیق دو جناقی در جلو و اکسل صلب عقب به همراه سامانهٔ چهارچرخ محرک نیمه‌وقت متمرکز بر عقب با قفل دیفرانسیل الکترونیکی جلو و عقب هم دیگر ویژگی‌هایی هستند که به K۲ در آفرود کمک می‌کنند. این خودرو ۴,۶۴۵ میلی‌متر طول دارد که یعنی حدود ۱۴۰ میلی‌متر از رانگلر چهاردر کوتاه‌تر است. وزن شاسی‌بلند بایک هم ۲۱۸۰ کیلوگرم است و می‌تواند تا ۱۵۰۰ کیلوگرم را یدک بکشد.

گنجینه

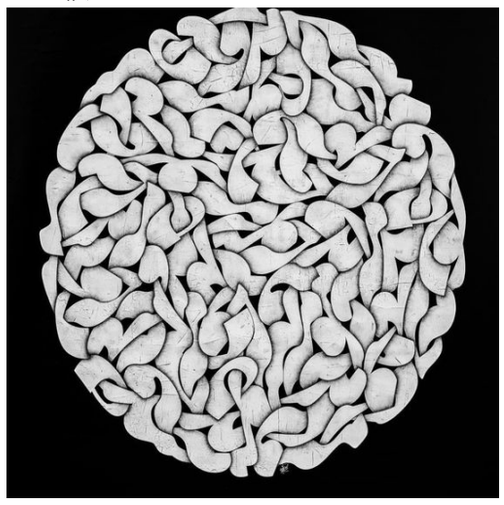

از هر دری خبری

تاثیر گذارترین دانشگاه جهان معرفی شد

بر اســـاس رتبه بندی اخیر موســـسه "تایمز هایر اجوکیشـــن" که دانشـــگاه‌های جهان را بر اساس میزان تاثیرگذاری بررسی می‌کند، دانشگاه غربی سیدنی به عنوان تاثیرگذارترین دانشگاه دنیا معرفی شـــد. به گزارش ایسنا، رتبه‌بندی تأثیر دانشـــگاه‌ها از سال ۲۰۱۹ میلادی از ســـوی موســـسه آموزش عالی تایمز انجام می‌شود. این رتبه‌بندی بر اهداف ۱۷ گانه توســـعه سازمان ملل استوار است. در این رتبه‌بندی، دانشگاه‌ها بر اساس اهداف توسعه پایدار سازمان ملل ارزیابی می‌شوند و هر دانشگاه می‌تواند در ۱۷ حوزه برای رتبه بندی مشـــارکت کند. این ۱۷ حوزه عبارتند از: ۱ -پایان دادن به فقر. ۲ -پایان دادن به گرســـنگی. ۳ -زندگی سالم وارتقاء رفاه. ۴ -آموزش با کیفیت. ۵ -برابری جنســـیتی. ۶ -دردســـترس بودن آب سالم و سیســـتم فاضلاب. ۷ -دسترسی به انرژی پاک و مقرون به صرفه ۸ -رشد اقتصادی پایدار وکارشایسته. ۹ -ارتقاء زیر ساخت های تاب آور و صنعتـــی فراگیر. ۱۰ -کاهش نابرابری. ۱۱ -شـــهرها وجوامع پایـــدار وتاب آور. ۱۲ -الگوی تولید ومصرف پایـــدار. ۱۳ -اقدامات جهت مبارزه با تغییرات اقلیم. ۱۴ -اســـتفاده پایـــدار ازاقیانوس و دریاها. ۱۵ -ارتقای اکوسیستم وجلوگیری از بین رفتن تنوع زیستی. ۱۶ -جامعه پایدار و صلح آمیز. ۱۷ -احیای مشـــارکت جهانی برای توسعه پایدار. بر این اساس، در رتبه بندی تاثیر دانشگاه‌های جهان، "دانشگاه غربی سیدنی"(Western Sydney University) جایگاه نخست جهـــان را از آن خود کرد. به این بهانه قصد داریم در گزارشـــی که می‌خوانید، به معرفی این دانشگاه استرالیایی بپردازیم.

دانشـــگاه غربی سیدنی دانشـــگاهی دولتی و عمومی و دارای چند پردیس واقع در بخش غربی شـــهر سیدنی در ایالت نیو ساوت ولز اســـترالیا اســـت. این دانشگاه در شـــکل فعلی خود از سال ۱۹۸۹ میلادی به عنوان یک دانشگاه شبکه فدرال با ادغام ۲ کالج و موسسه آموزش عالی ماکارتور تاسیس گردید. دانشگاه غربی سیدنی حدودا بیش از ۴۸ هزار دانشجو دارد که از این تعداد، بیش از ۳۸ هزار نفر در مقطع کارشناسی در حال تحصیل هستند و از طرفی بیش از ۶ هزارو ۳۰۰ نفر دانشجویان بین‌المللی از بیش از ۱۴۰ کشور مختلف در جهان هســـتند. این دانشگاه دارای نزدیک به ۱۷۰۰ نفر کارمند آکادمیک و ۱۷۱۵ کارمند اداری اســـت که ایـــن مجموعه را در ۶ پردیس خود با مساحت جمعا ۱۷۱۴ هکتار و ۱۳ دانشکده اصلی را در خود جای داده است.

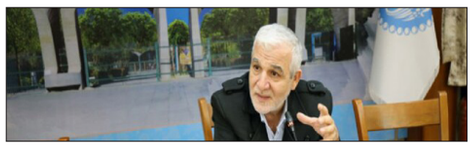

دانشگاه تهران صاحب خانه خلاق می‌شود

معاون فرهنگی و اجتماعی دانشـــگاه تهران از آغـــاز فعالیت خانه خلاق و نوآوری دانشـــجویان خبر داد و گفت: هدف از راه‌انـــدازی این خانه فراهم نمودن بســـترهای خلاقانه و نوآورانه در راســـتای ارتقای سلامت اجتماعی و تقویت مسئولیت دانشجویان است. به گزارش ایسنا، دکتر هادی بهرامی احســـان با اعلام این خبر گفت: خانه خلاق و نوآوری دانشـــجویان دانشگاه تهران توسط معاونت فرهنگی و اجتماعی دانشگاه تهران و با همکاری دفتر سیاســـتگذاری و برنامه‌ریزی فرهنگی وزارت علـــوم، تحقیقات و فناوری و معاونت کاهش تقاضا و توســـعه مشـــارکت‌های مردمی ستاد مبارزه با مواد مخدر راه‌اندازی می‌شود. عضو هیأت رئیسه دانشگاه تهران، هدف راه‌اندازی خانه خلاق و نوآوری دانشجویان را فراهم نمودن بسترهای خلاقانه و نوآورانه در راســـتای ارتقای سلامت اجتماعی و تقویت مسئولیت اجتماعی دانشگاه عنوان نمـــود و ابراز امیدواری کرد: راه‌اندازی خانه خلاق و نوآوری از طریق حمایت از نوآوری‌های اجتماعی و کنشـــگری فعال گروه‌ها و هسته‌های داوطلب دانشجویی، گامی مؤثر در راستای ارتقای سلامت اجتماعی باشد.